

SITUACIÓN DEFICIENCIAS DETERMINADAS

PREVIO

DURANTE

POSTERIOR

DEPARTAMENTO:	Jalapa	MUNICIPIO:	San Pedro Pinula
NOMBRE DEL ESTABLECIMIENTO:	Escuela Oficial Rural Mixta	DIRECCIÓN DEL ESTABLECIMIENTO:	Aldea San Nicolás La Cumbre
CÓDIGO DEL ESTABLECIMIENTO:	21-02-0134-43	FECHA:	17/09/2024



Foto1: Filtración de agua pluvial.



Foto 2: Falta de soporte a la estructura.



Foto 3: Puerta en mal estado.



Foto 4: Ventana en mal estado.



Foto 5: Sustitución de vidrios.



Foto 6: Piso en mal estado.

Observación: Si es necesario se pueden agregar hojas adicionales y actualizar el número de hojas.

Angelica maria M.L.
Firma y sello del Presidente de la OPF



[Signature]
Firma y Sello Director Centro Educativo Público



SITUACIÓN DEFICIENCIAS DETERMINADAS

PREVIO

DURANTE

POSTERIOR

DEPARTAMENTO:	Jalapa	MUNICIPIO:	San Pedro Pinula
NOMBRE DEL ESTABLECIMIENTO:	Escuela Oficial Rural Mixta	DIRECCIÓN DEL ESTABLECIMIENTO:	Aldea San Nicolás La Cumbre
CÓDIGO DEL ESTABLECIMIENTO:	21-02-0134-43	FECHA:	17/09/2024



Foto7: Canales en mal estado.



Foto 8: Bajada de agua en mal estado.



Foto 9: Repello en mal estado.



Foto 10: Repello tipo granceado en mal estado.



Foto 11: Fachada de la EORM Aldea San Nicolás La Cumbre

Observación: Si es necesario se pueden agregar hojas adicionales y actualizar el número de hojas.

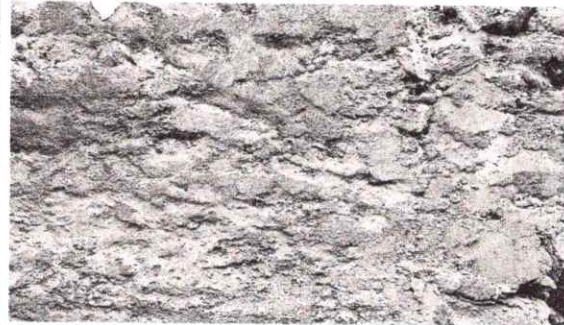
Angelica maria N.L.
Firma y sello del Presidente de la OPF



[Signature]
Firma y Sello Director Centro Educativo Público

