

SITUACIÓN DEFICIENCIAS DETERMINADAS PREVIO DURANTE POSTERIOR

DEPARTAMENTO:	JALAPA	MUNICIPIO:	SAN PEDRO PINULA
NOMBRE DEL ESTABLECIMIENTO:	ESCUELA OFICIAL URBANA DE NIÑAS	DIRECCIÓN DEL ESTABLECIMIENTO:	BARRIO SAN PEDRO
CÓDIGO DEL ESTABLECIMIENTO:	21-02-0112-43	FECHA:	10/05/2024



Foto 1: SE APRECIA LA LAMINA EN MAL ESTADO



Foto 2: SE OBSERVA LA ESTRUCTURA DEL TECHO



Foto 3: IMPERMEABILIZACION DE TECHO

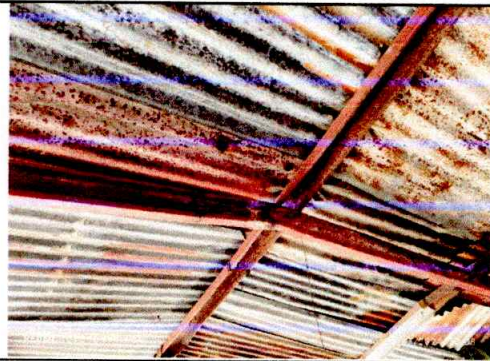

Foto 4: COLOCACION DE PISO GRANITO



Foto 5: SE OBSERVA TUBERIAS DAÑADA DE DRENAJE



Foto 6: SE OBSERVA TUBERIA DEL AGUA POTABLE EN MAL ESTADO YA QUE SE SALE POR DEBAJO DE LA PILA

Observación: Si es necesario se pueden agregar hojas adicionales y actualizar el número de hojas.

Firma y sello del Presidente de la DPF



Firma y Sello Director Centro Educativo Público



SITUACIÓN DEFICIENCIAS DETERMINADAS PREVIO DURANTE POSTERIOR

DEPARTAMENTO:	JALAPA	MUNICIPIO:	SAN PEDRO PINULA
NOMBRE DEL ESTABLECIMIENTO:	ESCUELA OFICIAL URBANA DE NIÑAS	DIRECCIÓN DEL ESTABLECIMIENTO:	BARRIO SAN PEDRO
CÓDIGO DEL ESTABLECIMIENTO:	21-02-0112-43	FECHA:	10/05/2024



Foto 7: LOSA DE PATIO EN MAL ESTADO



Foto 8: REPARACION DE SISTEMA ELECTRICO



Foto 9: SISTEMA ELECTRICO EN MAL ESTADO

Observación: Si es necesario se pueden agregar hojas adicionales y actualizar el número de hojas.

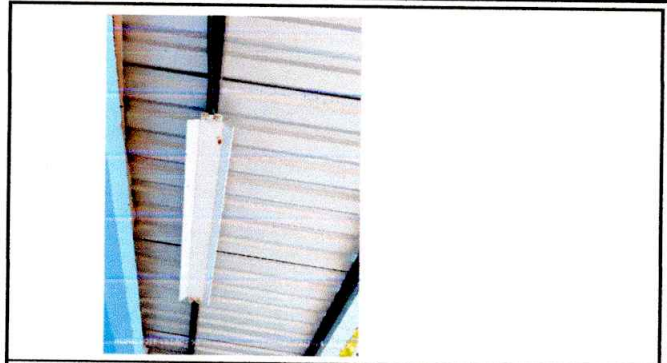
 Firma y sello del Presidente de la OPF	 Firma y Sello Director Centro Educativo Público
---	---

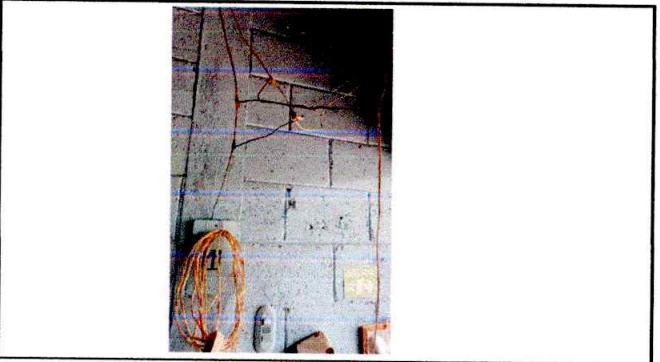