

SITUACIÓN DEFICIENCIAS DETERMINADAS PREVIO DURANTE POSTERIOR

DEPARTAMENTO:	JALAPA	MUNICIPIO:	SAN PEDRO PINULA
NOMBRE DEL ESTABLECIMIENTO:	ESCUELA OFICIAL DE PÁRVULOS ANEXA A ESCUELA	DIRECCIÓN DEL ESTABLECIMIENTO:	BARRIO SAN PEDRO
CÓDIGO DEL ESTABLECIMIENTO:	21-02-0111-42	FECHA:	10/05/2024



Foto 1: ES NECESARIO CAMBIAR LA LAMINA



Foto 2: Sustitucion de estructura de techo



Foto 3: SE OBSERVA PUERTAS DAÑADAS

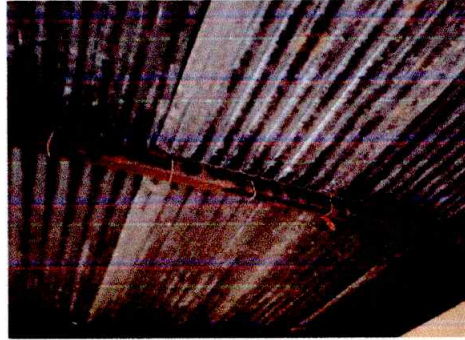

Foto 4: SE OBSERVA VENTANAS EN MAL ESTADO



Foto 5: SE OBSERVA PISO DAÑADO

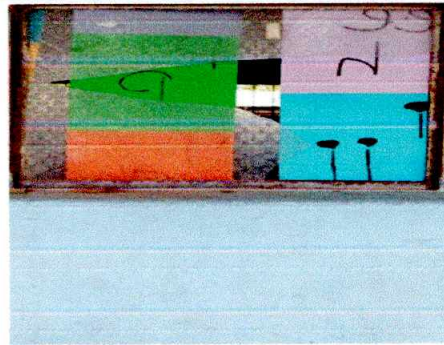

Foto 6: Sustitucion de canal

Observación: Si es necesario se pueden agregar hojas adicionales y actualizar el número de hojas.

Firma y sello del Presidente de la OPR



Firma y Sello Director Centro Educativo Público



SITUACIÓN DEFICIENCIAS DETERMINADAS PREVIO DURANTE POSTERIOR

DEPARTAMENTO:	JALAPA	MUNICIPIO:	SAN PEDRO PINULA
NOMBRE DEL ESTABLECIMIENTO:	ESCUELA OFICIAL DE PÁRVULOS ANEXA A ESCUELA	DIRECCIÓN DEL ESTABLECIMIENTO:	BARRIO SAN PEDRO
CÓDIGO DEL ESTABLECIMIENTO:	21-02-0111-42	FECHA:	10/05/2024



Foto 7: PINTURA DAÑADA



Foto 8: ESTADO DE LOS SERVICIOS SANITARIOS



Foto 9: SE OBSERVA AZULEJO DAÑADO

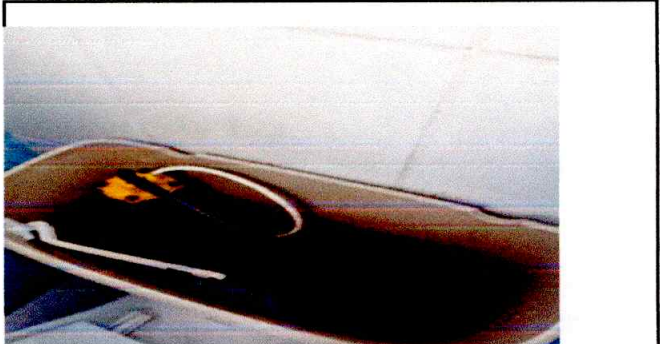

Foto 10: Cisterna y Bomba en mal estado

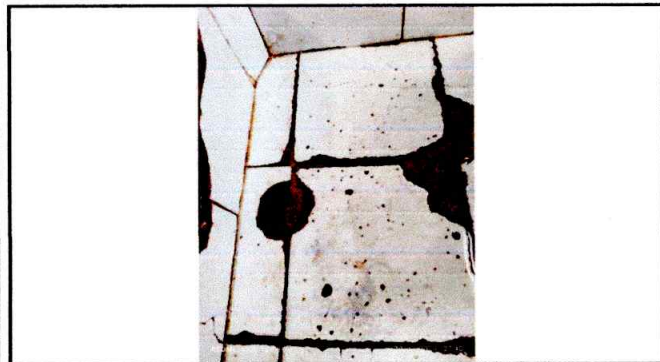

Foto 11: SE APRECIA EL PATIO DE LOSA EN MAL ESTADO.



Foto 12: SE OBSERVA MURO DE PARED DAÑADO

Observación: Si es necesario se pueden agregar hojas adicionales y actualizar el número de hojas.

 Firma y sello del Presidente de la OPF	 Firma y Sello Director Centro Educativo Público
---	---

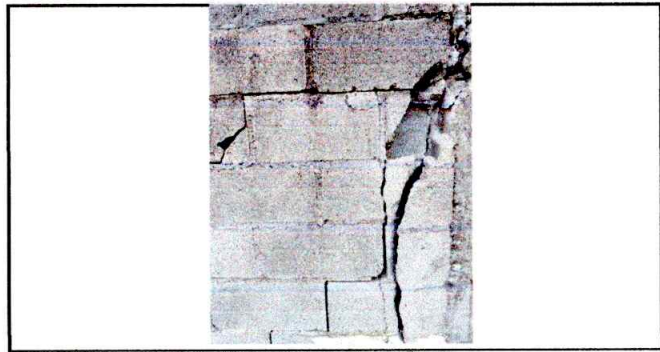

SITUACIÓN DEFICIENCIAS DETERMINADAS

PREVIO

DURANTE

POSTERIOR

DEPARTAMENTO:	JALAPA	MUNICIPIO:	SAN PEDRO PINULA
NOMBRE DEL ESTABLECIMIENTO:	ESCUELA OFICIAL DE PÁRVULOS ANEXA A ESCUELA	DIRECCIÓN DEL ESTABLECIMIENTO:	BARRIO SAN PEDRO
CÓDIGO DEL ESTABLECIMIENTO:	21-02-0111-42	FECHA:	10/05/2024



Foto 13: SE OBSERVA TUBERIAS DE DRENAJE DAÑADA



Foto 14: Reparacion de tubería de agua potable



Foto 15: Reparacion de sistema electrico

Observación: Si es necesario se pueden agregar hojas adicionales y actualizar el número de hojas.

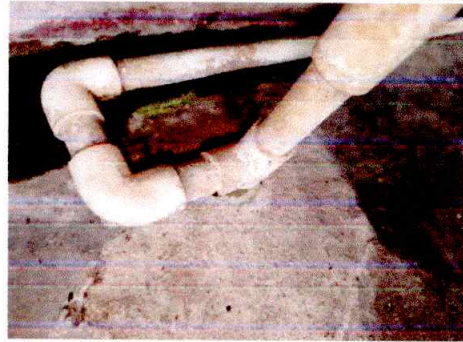
 Firma y sello del Presidente de la DPF	 Firma y Sello Director Centro Educativo Público
---	---

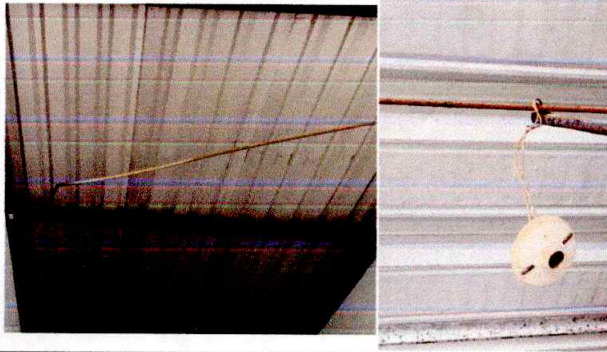