

SITUACIÓN DEFICIENCIAS DETERMINADAS      PREVIO       DURANTE       POSTERIOR

DEPARTAMENTO:	JALAPA	MUNICIPIO:	SAN PEDRO PINULA
NOMBRE DEL ESTABLECIMIENTO:	EORM	DIRECCIÓN DEL ESTABLECIMIENTO:	ALDEA LIMARCITO
CÓDIGO DEL ESTABLECIMIENTO:	21-02- 0089-43	FECHA:	5/05/2024



**FOTO 1: SE PUEDE IDENTIFICAR EL MAS ESTADO DE LA LAMINA, SON MUY CORTAS POR LO QUE SE FILTRA EN AGUA.**



**FOTO2: SE PUEDE OBSERVAR QUE LA ESTRUCTURA METALICA ESTA EN MAL ESTADO, ADEMAS MUY CORTA, LO QUE PROVOCA QUE SE FILTRE EL AGUA.**



**Foto 3: SE PUEDE OBSERVAR QUE LA PUERTA ES DE LAMINA Y ESTA EN MAL ESTADO LO QUE PROVOCA INSEGURIDAD EN EL AULA EDUCATIVA.**

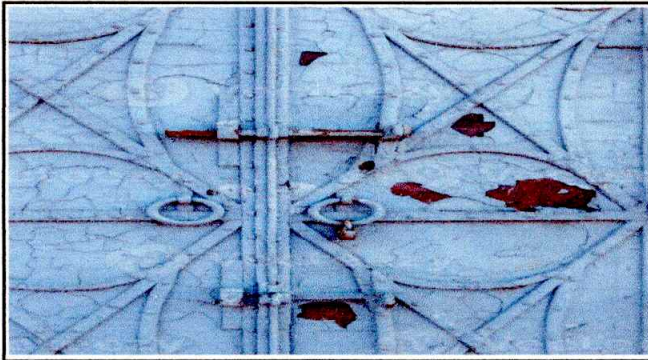

**Foto 4: SUSTITUCIONDE VENTANAS, POR ESTAR EN MAL ESTADO.**

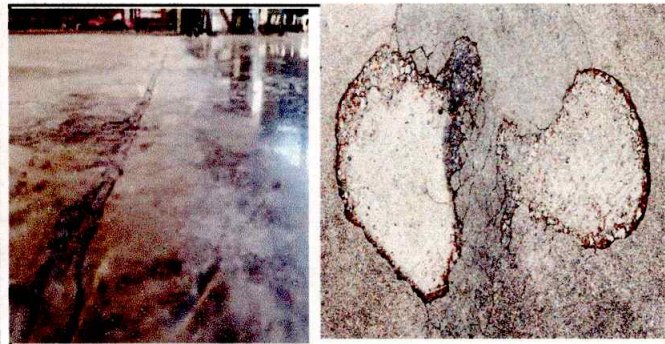

**Foto 5: COCRETO ALISADO (INCLUYE BASE, DEMOLICION Y EXTRACCION) FOTO 6: LOSA DE PATIO (CONCRETO INCLUYE BASE, DEMOLICION Y EXTRACCION)**



**Foto 7: CERCA O MURO PERIMETRAL(SUSTITUCION DE MURO DE BLOK INCLUYE DEMOLICION, EXTRACCION DE MATERIAL DE DESPERDICIO)**

**Observación:** Si es necesario se pueden agregar hojas adicionales y actualizar el número de hojas.

*[Handwritten Signature]*  
Firma y sello del Presidente de la OPF



*[Handwritten Signature]*  
Firma y Sello Director Centro Educativo Público

