

SITUACIÓN DEFICIENCIAS DETERMINADAS PREVIO DURANTE POSTERIOR

DEPARTAMENTO:	JALAPA	MUNICIPIO:	SAN PEDRO PINULA
NOMBRE DEL ESTABLECIMIENTO:	ESCUELA OFICIAL RURAL MIXTA	DIRECCIÓN DEL ESTABLECIMIENTO:	CASERÍO EL NARANJO, ALDEA LAGUNA SECA TOBÓN
CÓDIGO DEL ESTABLECIMIENTO:	21-02-0060-42	FECHA:	22/08/24



Foto1: REPARACION O SUSTITUCION DE AREA DE COCINA (ESTUFAS RURALES, PILAS, VENTANAS, PUERTAS, CHIMENEAS, ETC.)



Foto 2: SUSTITUCIÓN DE CERCO PERIMETRAL CON BLOCK Y MALLA

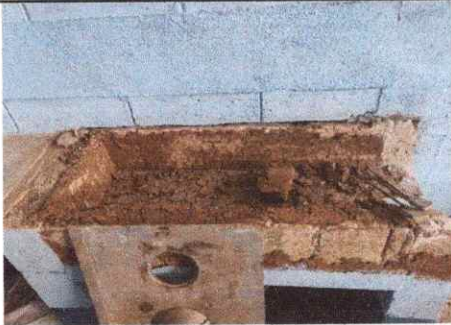

Foto 3: SUSTITUCION DE RED DE DRENAJES PVC6" INCLUYE ACCESORIOS



Foto 4: SUSTITUCION DE RED DE DRENAJES PVC6" INCLUYE ACCESORIOS



Foto 5: REPARACION Y MANTENIMIENTO A BARANDAS



Foto 6: SUSTITUCIÓN LOSA DE PATIO INCLUY BASE, FUNDICION Y ACABADO

Observación: Si es necesario se pueden agregar hojas adicionales y actualizar el número de hojas.

Claribel Santiago

Firma y sello del Presidente de la OPF

[Firma]

Firma y Sello Director Centro Educativo Público

