

SITUACIÓN DEFICIENCIAS DETERMINADAS PREVIO DURANTE POSTERIOR

DEPARTAMENTO:	JALAPA	MUNICIPIO:	SAN PEDRO PINULA
NOMBRE DEL ESTABLECIMIENTO:	INEB DE TELESECUNDARIA	DIRECCIÓN DEL ESTABLECIMIENTO:	ALDEA BUENA VISTA
CÓDIGO DEL ESTABLECIMIENTO:	21-02-0056-45	FECHA:	10/05/2024



Foto1: LAMINA EN MAL ESTADO



Foto 2: ESTRUCTURA DE TECHO ESTA DETERIORADA

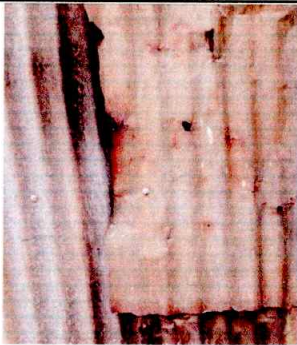

Foto 3: PUERTA EN MAL ESTADO

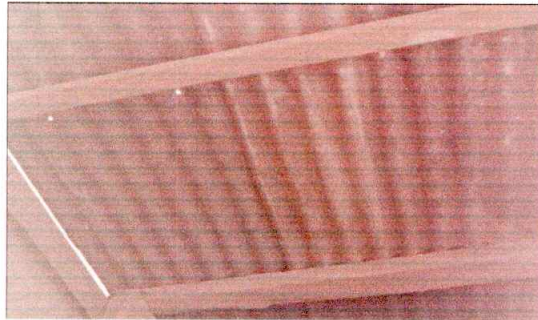

Foto 4: VENTANA EN MAL ESTADO





Foto 5: PISO EN MAL ESTADO EN LA DIRECCION



Foto 6: CUNETAS A REPARAR

Observación: Si es necesario se pueden agregar hojas adicionales y actualizar el número de hojas.

Firma y sello del Presidente de la OPR

Firma y Sello Director Centro Educativo Público



SITUACIÓN DEFICIENCIAS DETERMINADAS PREVIAMENTE DURANTE POSTERIOR

DEPARTAMENTO:	JALAPA	MUNICIPIO:	SAN PEDRO PINULA
NOMBRE DEL ESTABLECIMIENTO:	INEB DE TELESECUNDARIA	DIRECCIÓN DEL ESTABLECIMIENTO:	ALDEA BUENA VISTA
CÓDIGO DEL ESTABLECIMIENTO:	21-02-0056-45	FECHA:	10/05/2024



Foto 7: PINTURA DETERIORADA DEL CENTRO EDUCATIVO



Foto 8: PORTON EN MAL ESTADO



Foto 9: REPARACION DE RED DE DRENAJES Y RED DE AGUA POTABLE



Foto 10: SE OBSERVA EL MAL ESTADO DEL AREA DE COCINA POR LO QUE ES NECESARIO SUSTITUIRLA



Foto 11:

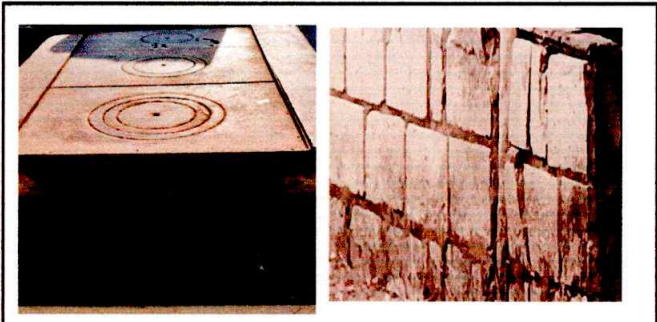

Foto 12:

Observación: Si es necesario se pueden agregar hojas adicionales y actualizar el número de hojas.

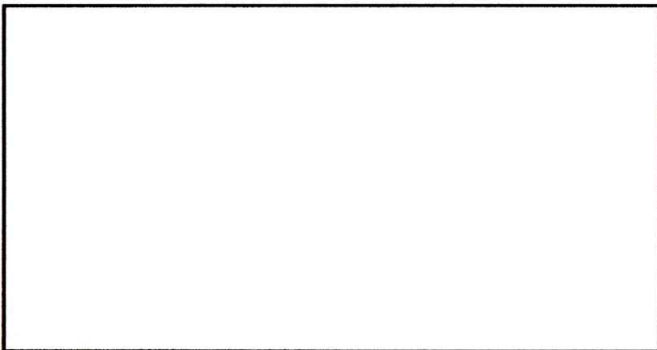
Firma y sello del Presidente de la OPE

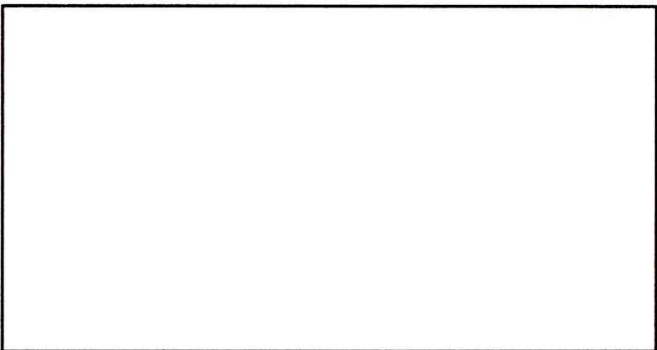

Firma y Sello Director Centro Educativo Público

