

SITUACIÓN DEFICIENCIAS DETERMINADAS      PREVIO       DURANTE       POSTERIOR

DEPARTAMENTO:	JALAPA	MUNICIPIO:	SAN PEDRO PINULA
NOMBRE DEL ESTABLECIMIENTO:	EORM	DIRECCIÓN DEL ESTABLECIMIENTO:	CASERÍO LA LAGUNA, ALDEA EL PINALÓN
CÓDIGO DEL ESTABLECIMIENTO:	21-02-0049-43	FECHA:	9/05/2024



FOTO 1: SE APRECIA EL ESTADO DE LA CUBIERTA POR LO QUE ENTRA LA LLUVIA



FOTO 2. EL MAL ESTADO DE LA LAMINA HACE CAER EL AGUA DENTRO DEL AULA



FOTO 3: SE OBSERVA LA ESTRUCTURA DE TECHO EN MAL ESTADO



FOTO 4: ESTRUCTURA EN MALAS CONDICIONES



FOTO 5. MURO PERIMETRAL EN MAL ESTADO

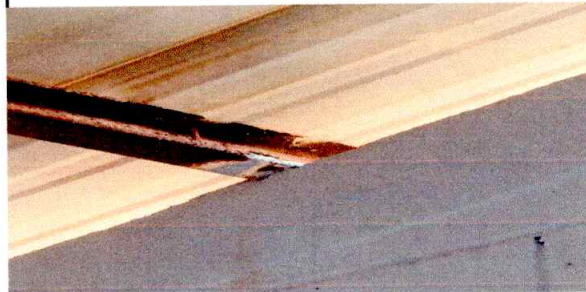

Foto 6: SE OBSERVA PAREDES DETERIORADA

Observación: Si es necesario se pueden agregar hojas adicionales y actualizar el número de hojas.



Firma y sello del Presidente de la OPF



Firma y Sello Director Centro Educativo Público

