



**REGISTRO FOTOGRÁFICO
PROGRAMA DE MANTENIMIENTO DE EDIFICIOS ESCOLARES PÚBLICOS**

PRA-FOR-123
Versión 1

SITUACIÓN DÉFICIENCIAS DETERMINADAS PREVIO DURANTE POSTERIOR

DEPARTAMENTO:	Jalapa	MUNICIPIO:	San Pedro Pinula, Jalapa
NOMBRE DEL ESTABLECIMIENTO:	EORM.	DIRECCIÓN DEL ESTABLECIMIENTO:	Caserío el Roblar, aldea la Cieba
CÓDIGO DEL ESTABLECIMIENTO:	21-02-0048-43	FECHA:	07 de mayo de 2024



Foto 1: se observa quebrado el tubo de soporte en malla perimetrar



Foto 2: se observan agujeros en lámina del techo de los baños



Foto 3: se observa pared en mal estado de la cocina

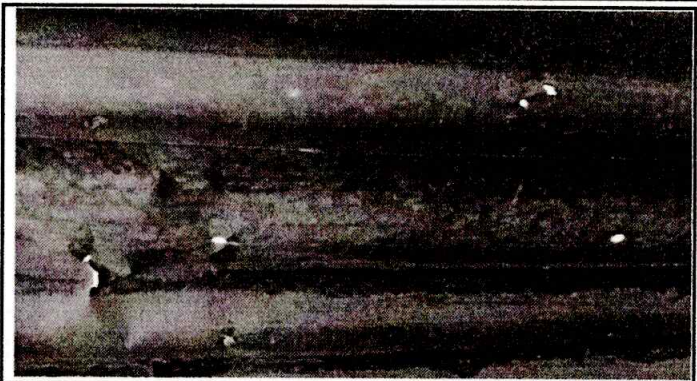

Foto 2: se observa el porton en mal estado

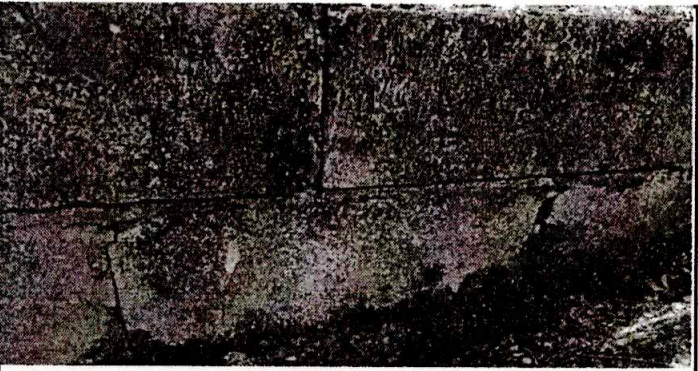

Foto 5: se observa letrinas en mal estado.

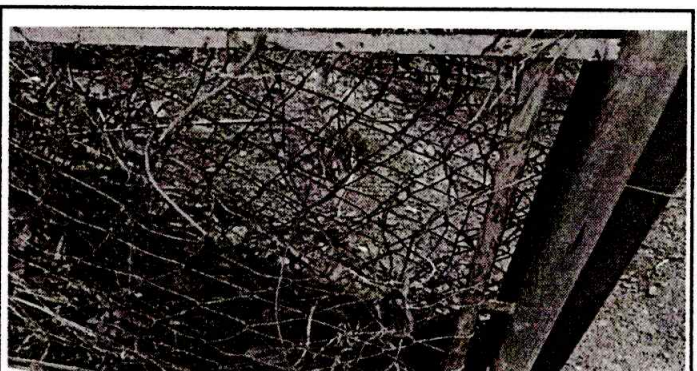

Foto 6: se observa losa en mal estado.

Observación: Si es necesario se pueden agregar hojas adicionales y actualizar el número de hojas.

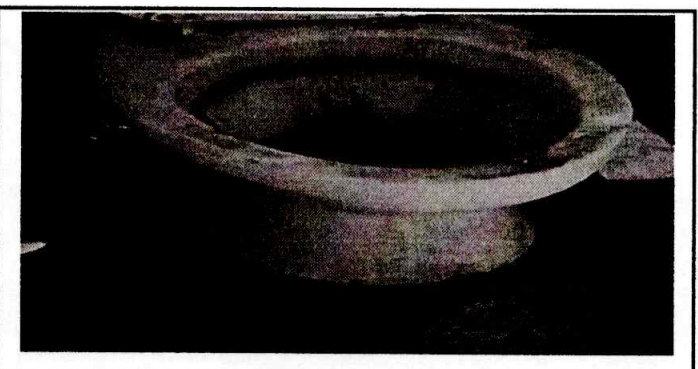
 Firma y sello del Presidente de la OPF		 Firma y Sello Director Centro Educativo Público	
---	---	---	---