

SITUACIÓN DEFICIENCIAS DETERMINADAS PREVIO DURANTE POSTERIOR

| | | | |
|-----------------------------|-----------------------------|--------------------------------|-------------------------------|
| DEPARTAMENTO: | Jalapa | MUNICIPIO: | San Pedro Pinula |
| NOMBRE DEL ESTABLECIMIENTO: | Escuela Oficial Rural Mixta | DIRECCIÓN DEL ESTABLECIMIENTO: | Caserío El Chucte, Aguatecate |
| CÓDIGO DEL ESTABLECIMIENTO: | 21-02-0047-43 | FECHA: | 23/05/2024 |



Foto1: En la entrada con el nombre del lugar



Foto 2: Pintura y losa de pario terminado



Foto 3: Pintura de muro exterior



Foto 4: Techo terminado



Foto 5: Reparacion de de vidrios de ventanales terminado



Foto 6: Sistema eléctrico terminado

Observación: Si es necesario se pueden agregar hojas adicionales y actualizar el número de hojas.

Nory Perera

Firma y sello del Presidente de la OPF

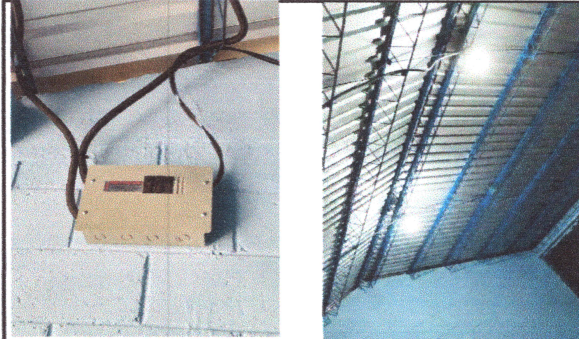

[Signature]

Firma y Sello Director Centro Educativo Público

