

SITUACIÓN DEFICIENCIAS DETERMINADAS      PREVIO       DURANTE       POSTERIOR

DEPARTAMENTO:	JALAPA	MUNICIPIO:	SAN PEDRO PINULA
NOMBRE DEL ESTABLECIMIENTO:	EORM	DIRECCIÓN DEL ESTABLECIMIENTO:	CASERÍO EL CHUCTE, AGUAMECATE
CÓDIGO DEL ESTABLECIMIENTO:	21-02-0047-43	FECHA:	7/03/2024



Foto1: Cambio de techo y reparacion de estrucra de techo



FOTO 2: Reparacion de losa de patio y contencion del corredor



Foto3: reparacion de techo de baños y puerta



Foto4: Sustitucion de puerta



Foto: 5 Reparacion de vidrios de ventanas



Foto: 6 Reparacion de sistema electrico

Observación: Si es necesario se pueden agregar hojas adicionales y actualizar el número de hojas.

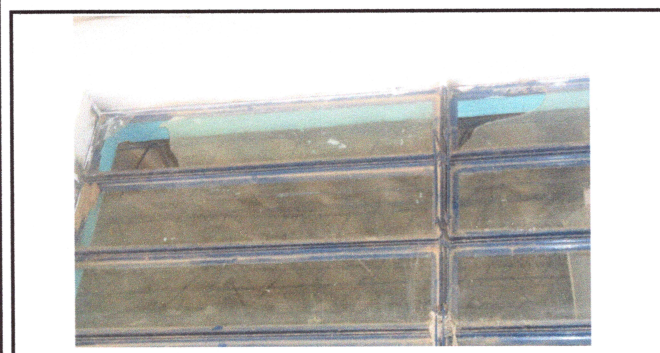
<p><i>Nery Pérez</i></p> <p>Firma y sello del Presidente de la DPF</p>	<p><i>[Signature]</i></p> <p>Firma y Sello Director Centro Educativo Público</p>
--	--

