

SITUACIÓN DEFICIENCIAS DETERMINADAS PREVIO DURANTE POSTERIOR

DEPARTAMENTO:	JALAPA	MUNICIPIO:	SAN PEDRO PINULA
NOMBRE DEL ESTABLECIMIENTO:	EORM	DIRECCIÓN DEL ESTABLECIMIENTO:	CASERÍO LLANO DEL ESPINO, SANTO DOMINGO
CÓDIGO DEL ESTABLECIMIENTO:	21-02-0039-43	FECHA:	8/03/2024



Foto1: REEMPLAZO LAMINA



FOTO 2: CONSTRUCCION DE FOSA SEPTICA



Foto3: REPARACION, AMPLIACION Y PINTURA DE PORTON



Foto4: CAMBIO DE MALLA EN MURO

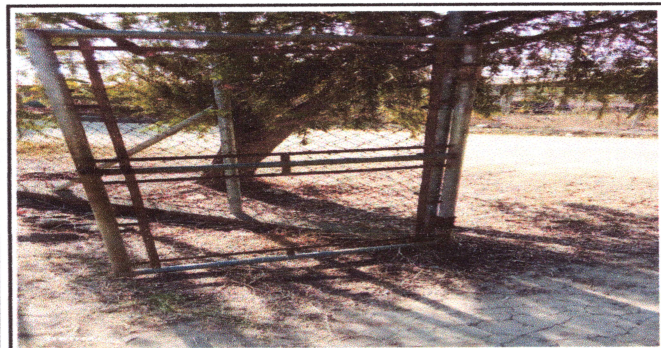

Foto: 5 REPARACION DE LOSA



Foto: 6 REPARACION DE SISTEMA ELECTRICO

Observación: Si es necesario se pueden agregar hojas adicionales y actualizar el número de hojas.

<p><i>Lesvia EES</i> Firma y sello del Presidente de la OPE</p>	<p><i>[Signature]</i> Firma y Sello Director Centro Educativo Público</p>
---	---

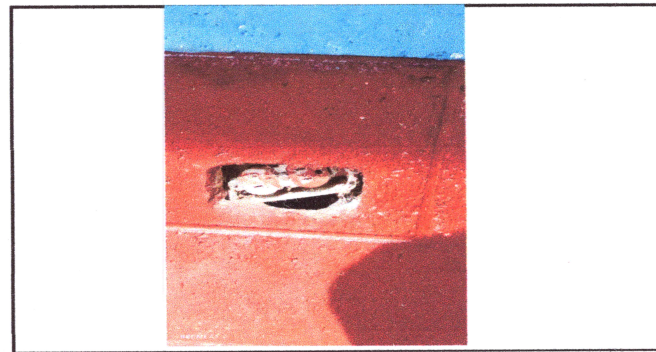