



Ministerio de Educación
GUATEMALA

REGISTRO FOTOGRÁFICO
PROGRAMA DE MANTENIMIENTO DE EDIFICIOS ESCOLARES PÚBLICOS

PRA-FOR-123
Versión 1

SITUACIÓN DEFICIENCIAS DETERMINADAS

PREVIO

DURANTE

POSTERIOR

DEPARTAMENTO:	Jalapa	MUNICIPIO:	San Pedro Pinula
NOMBRE DEL ESTABLECIMIENTO:	EODP ANEXA A EORM	DIRECCIÓN DEL ESTABLECIMIENTO:	Aldea Laguna Seca, la Cumbre
CÓDIGO DEL ESTABLECIMIENTO:	21-02-0004-42	FECHA:	6/05/2024



Foto 1: Sustitución Cubierta de lamina.



Foto 2: Sustitución Estructura de techo

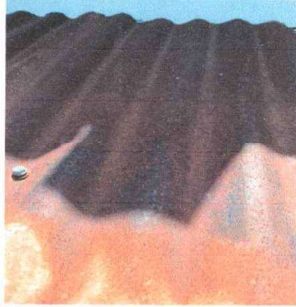

Foto 3: Sustitución de puerta de aula.

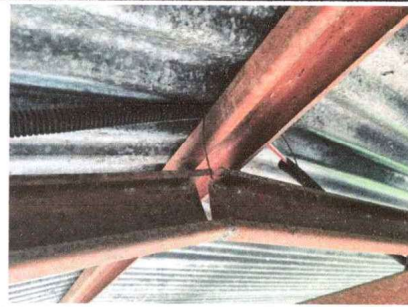

Foto 4: Sustitución puerta de baño.



Foto 5: Sustitución de piso cerámico



Foto 6: Sustitución de canales y bajadas de agua pluvial

Observación: Si es necesario se pueden agregar hojas adicionales y actualizar el número de hojas.

Firma y sello del Presidente de la OPA

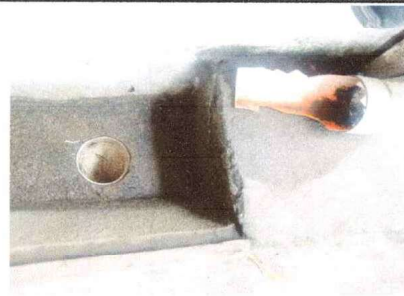

Firma y Sello Director, Centro Educativo Público



SITUACIÓN DEFICIENCIAS DETERMINADAS:

PREVIO

DURANTE

POSTERIOR

DEPARTAMENTO:	Jalapa	MUNICIPIO:	San Pedro Pinula
NOMBRE DEL ESTABLECIMIENTO:	EODP ANEXA A EORM	DIRECCIÓN DEL ESTABLECIMIENTO:	Aldea Laguna Seca, la Cumbre
ESTABLECIMIENTO:	21-02-0004-42	FECHA:	6/05/2024



Foto 7: Pintura en muros.



Foto 8: Sustitución de servicios sanitarios

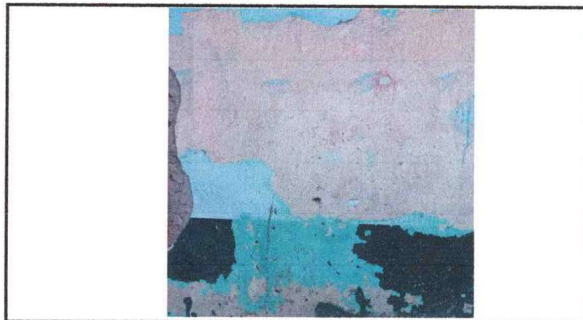

Foto 9: Sustitución de azulejo.

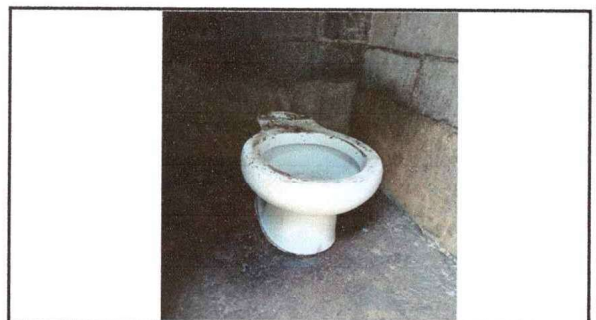

Foto 10: Reparación de red de drenaje y red de agua potable (sustitución).

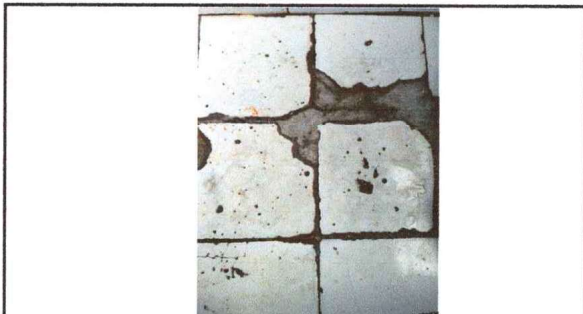

Foto 11: Cerco o muro perimetral (sustitución con block).

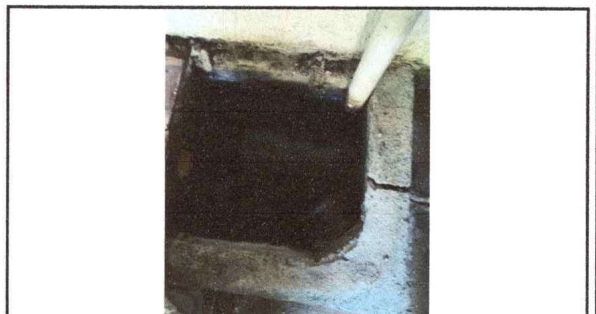

Foto 12: Losa de patio.

Observación: Si es necesario se pueden agregar hojas adicionales y actualizar el número de hojas.

 Firma y sello del Presidente de la O.P.F. 	 Firma y Sello Director Centro Educativo Público 
---	--

SITUACIÓN DEFICIENCIAS DETERMINADAS: PREVIO DURANTE POSTERIOR

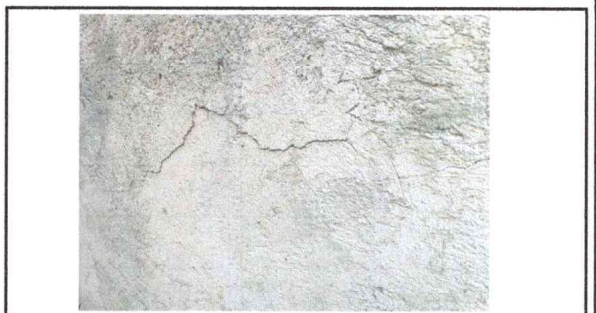
DEPARTAMENTO:	Jalapa	MUNICIPIO:	San Pedro Pinula
NOMBRE DEL ESTABLECIMIENTO:	EODP ANEXA A EORM	DIRECCIÓN DEL ESTABLECIMIENTO:	Aldea Laguna Seca, la Cumbre
ESTABLECIMIENTO:	21-02-0004-42	FECHA:	6/05/2024



Foto 13: Reparación de sistema eléctrico (sustitución).



Foto 14: Reparación y mantenimiento de depósito de agua (sustitución).



Foto 15: Reparación de área de cocina (sustitución).

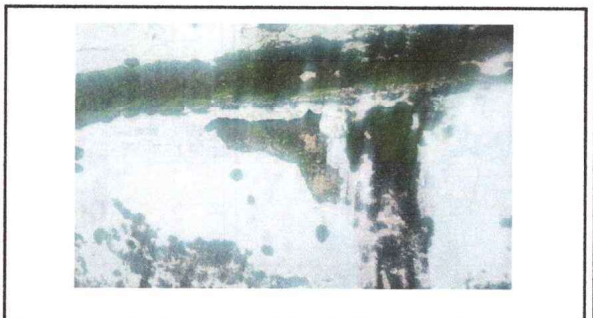

Foto 16: Reparación de repello y cernido de paredes (sustitución).

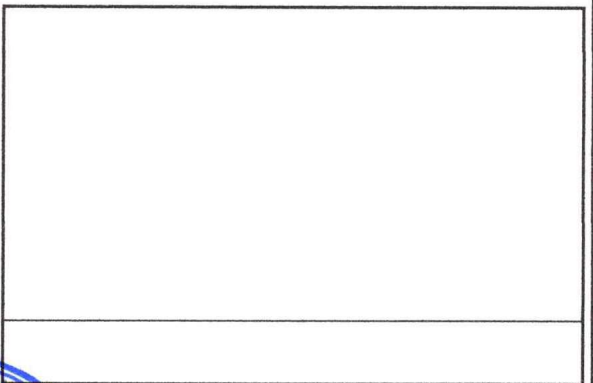
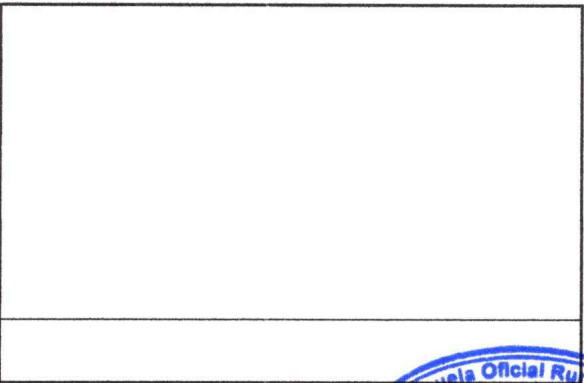

Observación: Si es necesario se pueden agregar hojas adicionales y actualizar el número de hojas.

 Firma y sello del Presidente de la OPF		 Firma y Sello Director Centro Educativo Público	
---	---	---	---