

SITUACIÓN DEFICIENCIAS DETERMINADAS

PREVIO

DURANTE

POSTERIOR

DEPARTAMENTO:	JALAPA	MUNICIPIO:	JALAPA
NOMBRE DEL ESTABLECIMIENTO:	EODP ANEXA	DIRECCIÓN DEL ESTABLECIMIENTO:	CASERIO EL CARRIZALITO, ALDEA MIRAFLORES
CÓDIGO DEL ESTABLECIMIENTO:	21-01-1524-42	FECHA:	3/03/2024



Foto1: Sustrucción de cubierta de lamina por lamina troquelada.



FOTO 2: Sustrucción de estructura de techo de madera por estructura de techo de metal.

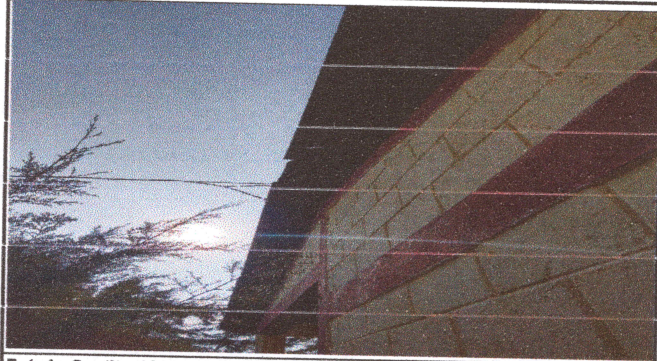

Foto3: Sumnistro y reparación de servicios sanitarios, accesorios, puertas, techo y estructura.

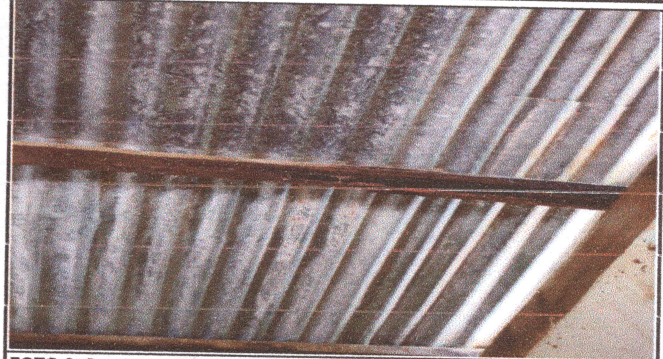

Foto4: Mantenimiento de portón principal, estructura y malla.

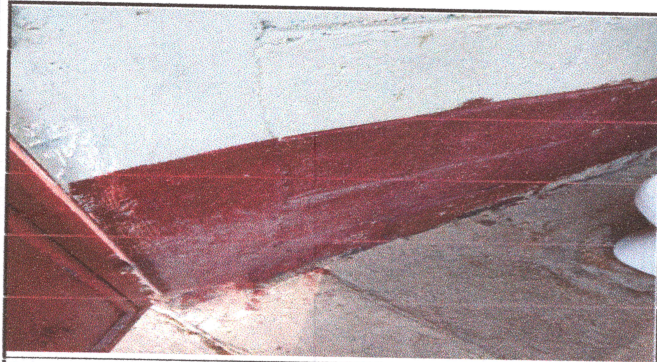

Foto: 5: sumnistro y reparación de muro perimetral al lado Poniente.



Foto: 6: sumnistro y reparación de muro perimetral entrada principal lado Norte.

Observación: Si es necesario se pueden agregar hojas adicionales y actualizar el número de hojas.

Delmy Marleny Lima
Firma y sello del Presidente de la OPF



[Signature]
Firma y Sello Director Centro Educativo Público

