



**REGISTRO FOTOGRÁFICO
PROGRAMA DE MANTENIMIENTO DE EDIFICIOS ESCOLARES PÚBLICOS**

PRA-FOR-123
Versión 1

SITUACIÓN DEFICIENCIAS DETERMINADAS PREVIO DURANTE POSTERIOR

DEPARTAMENTO:	JALAPA	MUNICIPIO:	JALAPA
NOMBRE DEL ESTABLECIMIENTO:	ESCUELA OFICIAL DE PARVULOS ANEXA A EORM	DIRECCIÓN DEL ESTABLECIMIENTO:	CASERIO EL MIRADOR ALDEA LA TOMA
CÓDIGO DEL ESTABLECIMIENTO:	21-01-1508-42	FECHA:	9/09/2024



Foto1: RENGLO 1.1



Foto 2: RENGLO 2.2



Foto 3: RENGLO 3.1. 3.2

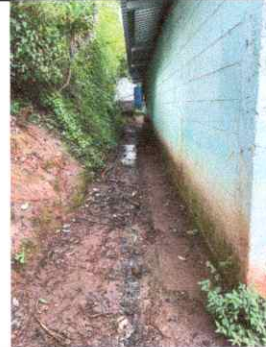

Foto 4: RENGLO 4.1



Foto 5: RENGLO 5.1



Foto 6: RENGLO 6.1

Observación: Si es necesario se pueden agregar hojas adicionales y actualizar el número de hojas.

Yessenia Noemi de León
Firma y sello del Presidente de la OPF



[Signature]
Firma y Sello Director Centro Educativo Público

