

SITUACIÓN DEFICIENCIAS DETERMINADAS

PREVIO

DURANTE

POSTERIOR

DEPARTAMENTO:	JALAPA	MUNICIPIO:	JALAPA
NOMBRE DEL ESTABLECIMIENTO:	EODP ANEXA A EORM CASERÍO GRACIAS A DIOS, ALDEA BUENA VISTA	DIRECCIÓN DEL ESTABLECIMIENTO:	CASERÍO GRACIAS A DIOS ALDEA BUENA VISTA
CÓDIGO DEL ESTABLECIMIENTO:	21-01-1506-42	FECHA:	7/05/2024

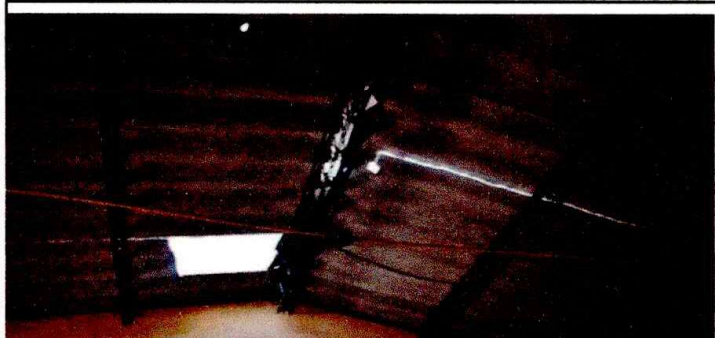

Reforzamiento de la estructura y cambio de la cubierta de lamina



cambio de esreuctura y cubierta de lamina



se requiere capa de pintura nueva en el exterior del aula.



se requiere cambio de pintura nueva en el interior del aula.



se requiere instalación de piso de granito



se requiere repello, cernido y pintura en el aula.

Observación: Si es necesario se pueden agregar hojas adicionales y actualizar el número de hojas.

Mayra Emilsa Cabrera Orizala

Firma y sello del Presidente de la OPF



*[Handwritten Signature]*

Firma y Sello Director Centro Educativo Público

