

SITUACIÓN DEFICIENCIAS DETERMINADAS: PREVIO DURANTE POSTERIOR

DEPARTAMENTO:	JALAPA	MUNICIPIO:	JALAPA
NOMBRE DEL ESTABLECIMIENTO:	EODP ANEXA A EORM	DIRECCIÓN DEL ESTABLECIMIENTO:	CASERIO SAN JOSÉ, ALDEA LA FUENTE
CÓDIGO DEL ESTABLECIMIENTO:	21-01-1474-42	FECHA:	31/07/2024



Foto1: SUSTITUCION LAMINA TROQUELADA CALIBRE 26



Foto 2: SUSTITUCION ESTRUCTURA DE TECHO



Foto 3: SUSTITUCION DE VENTANAS

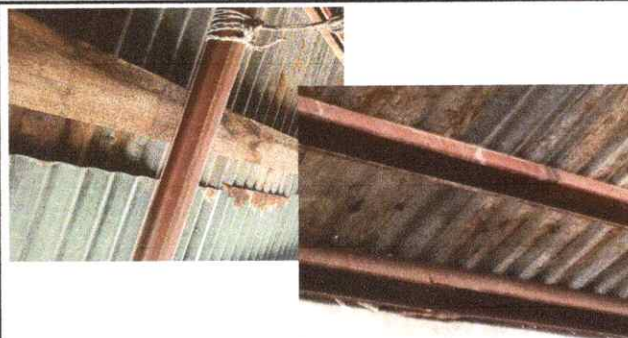

Foto 4: SUSTITUCION PISO DE CEMENTO (BASE, FUNDICION MAS ACABADO)



Foto 5 Y 6: SUSTITUCION CUNETA DE CONCRETO TIPO BADEN INCLUYE BASE, FUNDICION Y ACABADO FINAL, SUSTITUCION DE PINTURA BASE AGUA Y DE ACEITE



Foto 7: SUSTITUCION MURO PERIMETRAL BLOCK CISADO, SOLERAS Y COLUMNAS TALLADAS

Observación: Si es necesario se pueden agregar hojas adicionales y actualizar el número de hojas.

Ericka Hernandez

Firma y sello del Presidente de la OPE



[Signature]

Firma y Sello Director Centro Educativo Público

