



**REGISTRO FOTOGRÁFICO
PROGRAMA DE MANTENIMIENTO DE EDIFICIOS ESCOLARES PÚBLICOS**

PRA-FOR-123
Versión 1

SITUACIÓN DEFICIENCIAS DETERMINADAS

PREVIO

DURANTE

POSTERIOR

| | | | |
|-----------------------------|---------------------------------|--------------------------------|-------------------------------------|
| DEPARTAMENTO: | JALAPA | MUNICIPIO: | JALAPA |
| NOMBRE DEL ESTABLECIMIENTO: | NUFED 202 CASERIO TIERRA BLANCA | DIRECCIÓN DEL ESTABLECIMIENTO: | CASERIO TIERRA BLANCA ALDEA SASHICO |
| CÓDIGO DEL ESTABLECIMIENTO: | 21-01-1438-45 | FECHA: | 9/05/2024 |

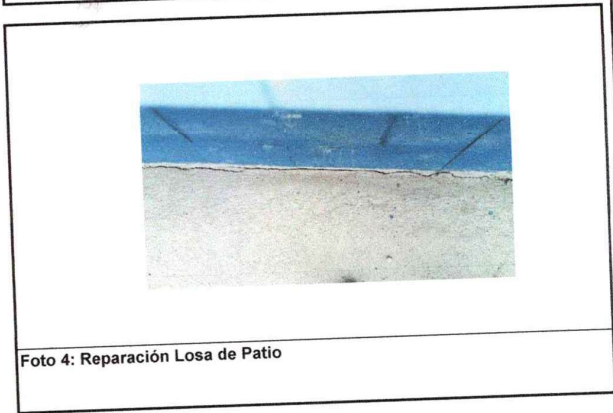
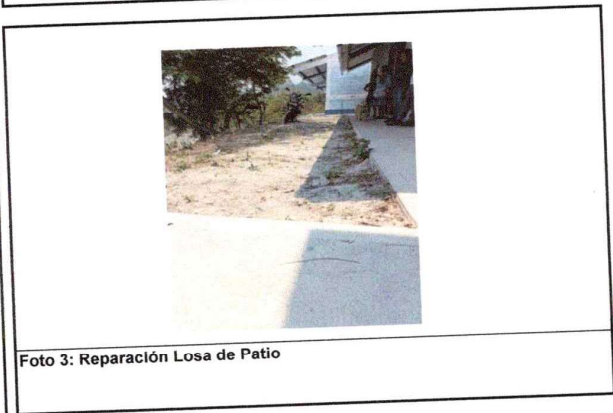

Observación: Si es necesario se pueden agregar hojas adicionales y actualizar el número de hojas.

Hilda Esperanza Román Jiménez
Firma y sello del Presidente de la OPF

[Signature]
Firma y Sello Director Centro Educativo Público

