

SITUACIÓN DEFICIENCIAS DETERMINADAS PREVIO DURANTE POSTERIOR

DEPARTAMENTO:	JALAPA	MUNICIPIO:	JALAPA
NOMBRE DEL ESTABLECIMIENTO:	INEB. DE TELESECUNDARIA	DIRECCIÓN DEL ESTABLECIMIENTO:	CASERIO LAS GUACAMAYAS, ALDEA LA TOMA
CÓDIGO DEL ESTABLECIMIENTO:	21-01-1010-45	FECHA:	9/05/2024

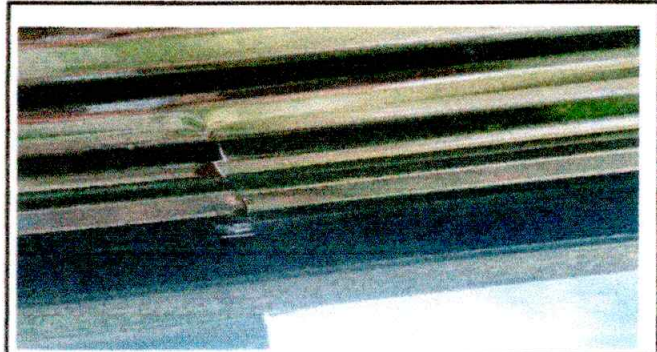

Techo en mal estado



En mal estado el techo



toma corriente en mal estado

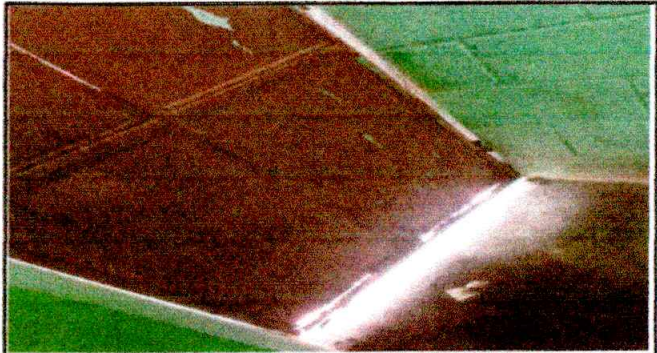

puertas en mal estado



baño en mal estado

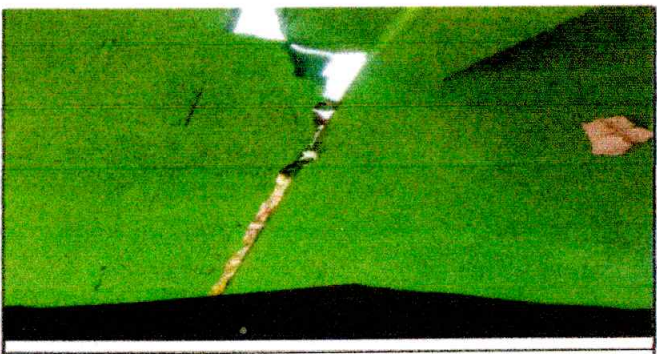

pared rajada

Observación: Si es necesario se pueden agregar hojas adicionales y actualizar el número de hojas.

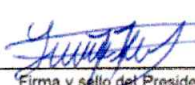
Firma y sello del Presidente de la OPE



Firma y Sello Director Centro Educativo Público

