

SITUACIÓN DEFICIENCIAS DETERMINADAS PREVIO DURANTE POSTERIOR

DEPARTAMENTO:	JALAPA	MUNICIPIO:	JALAPA
NOMBRE DEL ESTABLECIMIENTO:	EODP ANEXA A EORM	DIRECCIÓN DEL ESTABLECIMIENTO:	ALDEA EL RODEO, JALAPA
CÓDIGO DEL ESTABLECIMIENTO:	21 01 0769-42	FECHA:	9/08/2024



Foto 1: CUBIERTA DE LÁMINA



Foto 2: ESTRUCTURA DE TECHO

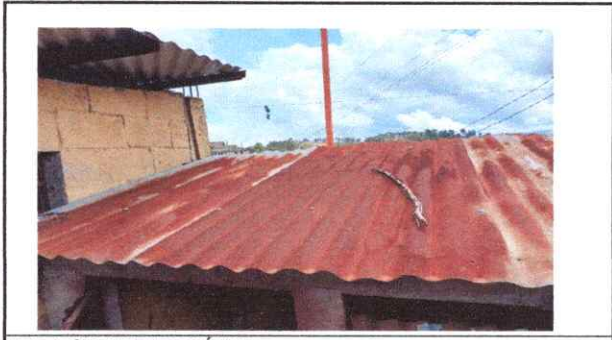

Foto 3: SUSTITUCIÓN DE PUERTAS DE BAÑO



Foto 4: SUSTITUCIÓN DE VENTANA



Foto 5: SUSTITUCIÓN DE PISO DE CEMENT



Foto 6: SE PINTARA CON PINTURA DE AGUA

Observación: Si es necesario se pueden agregar hojas adicionales y actualizar el número de hojas.

Ofelia Noemi Sanchez
Firma y sello del Presidente de la ORF

[Signature]
Firma y Sello Director Centro Educativo Público

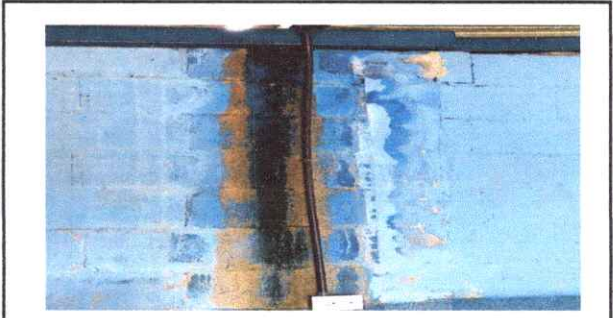

SITUACIÓN DEFICIENCIAS DETERMINADAS PREVIO DURANTE POSTERIOR

DEPARTAMENTO:	JALAPA	MUNICIPIO:	JALAPA
NOMBRE DEL ESTABLECIMIENTO:	EODP ANEXA A EORM	DIRECCIÓN DEL ESTABLECIMIENTO:	ALDEA EL RODEO, JALAPA
CÓDIGO DEL ESTABLECIMIENTO:	21 01 0769-42	FECHA:	9/08/2024



Foto1: Sustitución de pintura de aceite



Foto 2: sustitución de sanitario



Foto 3: Sustitución red de drenaje



Foto 4: Sustitución de sistema electrico



Foto 5: COCINA EN MAL ESTADO A PUNTO DE CAERSE



Foto 6: PILA DAÑADA

Observación: Si es necesario se pueden agregar hojas adicionales y actualizar el número de hojas.

<p><i>Ofelia Noemi Sánchez</i></p> <p>Firma y sello del Presidente de la OPE</p>		<p><i>[Signature]</i></p> <p>Firma y Sello Director Centro Educativo Público</p>	
--	--	--	--