

SITUACIÓN DEFICIENCIAS DETERMINADAS

PREVIO

DURANTE

POSTERIOR

DEPARTAMENTO:	Jalapa	MUNICIPIO:	Jalapa
NOMBRE DEL ESTABLECIMIENTO:	EORM	DIRECCIÓN DEL ESTABLECIMIENTO:	CASERÍO LAS CRUCESITAS ALDEA SALFATE
CÓDIGO DEL ESTABLECIMIENTO:	21-01-0711-43	FECHA:	17/04/2024



Foto 1: Estructura de techo y cubierta de lamina



Foto 2: Reparación y mantenimiento de cisterna / depósito de agua



Foto 3: Canales y bajadas de agua pluvial

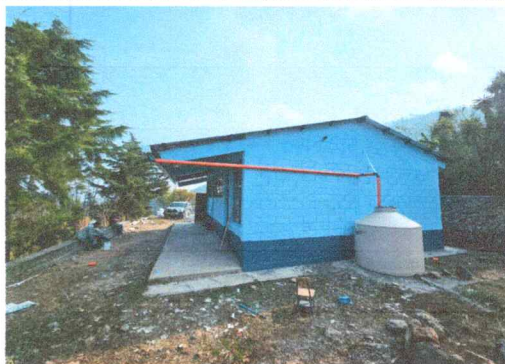

Foto 4: Reparación área de cocina

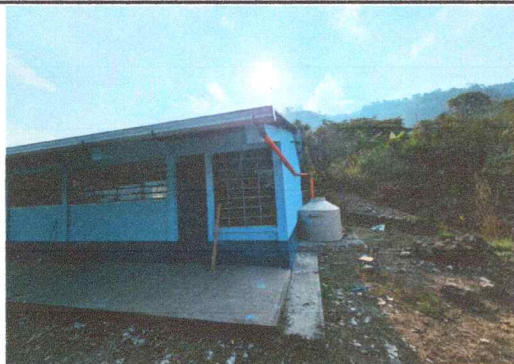

Foto 5: Losa de patio

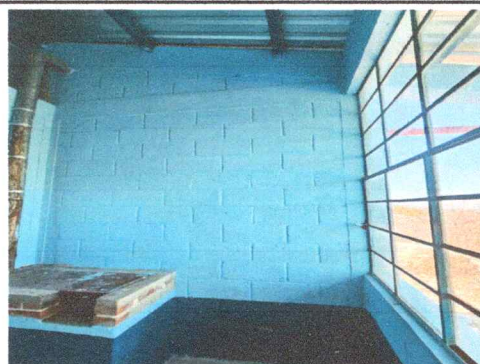

Foto 6: Pintura en muros interior y exterior

Observación: Si es necesario se pueden agregar hojas adicionales y actualizar el número de hojas.

<p><i>Berfalia Arevalo S.</i></p> <p>Firma y sello del Presidente de la OPF</p> 	<p><i>[Signature]</i></p> <p>Firma y Sello Director Centro Educativo Público</p> 
---	--