

SITUACIÓN DEFICIENCIAS DETERMINADAS

PREVIO X

DURANTE

POSTERIOR

DEPARTAMENTO:	JALAPA	MUNICIPIO:	JALAPA
NOMBRE DEL ESTABLECIMIENTO:	EODP ANEXA A EOUV JV DE APLICACIÓN ANEXA A	DIRECCIÓN DEL ESTABLECIMIENTO:	1RA. CALLE Y 5TA. AV. ZONA 2 BARRIO SAN FRANCIS
CÓDIGO DEL ESTABLECIMIENTO:	21-01-0279-42	FECHA:	5/08/2024



Foto 1: Sustitucion de lamina existente (troquelada calibre No. 26)



Foto 2: Estructura metalica para techo (sustitucion)



Foto 3: Lamina acanalada.



Foto 4: Cambio de piso existente (PISO GRANITO)

Foto 5:

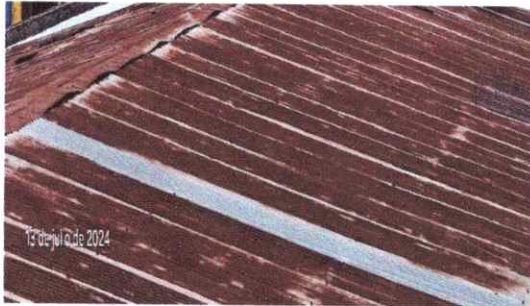
Foto 6:

Observación: Si es necesario se pueden agregar hojas adicionales y actualizar el número de hojas.

 Firma y sello del Presidente de la OPF	 Firma y Sello, Director Centro Educativo Público
---	--

