

SITUACIÓN DEFICIENCIAS DETERMINADAS PREVIO DURANTE POSTERIOR

DEPARTAMENTO:	JALAPA	MUNICIPIO:	JALAPA
NOMBRE DEL ESTABLECIMIENTO:	EODP ANEXA A EORM	DIRECCIÓN DEL ESTABLECIMIENTO:	CASERÍO LA LAGUNILLA, ALDEA SAN JOSÉ
CÓDIGO DEL ESTABLECIMIENTO:	21-01-0270-42	FECHA:	09 DE MAYO DE 2024



Foto1: Se observa ventana con vidrios rotos y en mal estado.



FOTO 2: Se evidencia losa de patio en mal estado

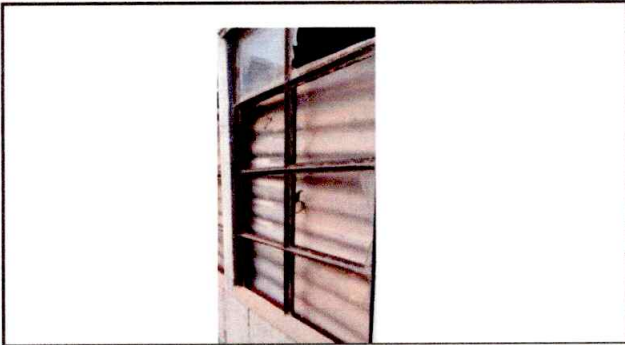

Foto3: Portón deteriorado.



Foto4: Pintura en mal estado.



Foto5: Techo en mal estado.



Foto6: Piso quebrado y deteriorado.

Observación: Si es necesario se pueden agregar hojas adicionales y actualizar el número de hojas.

[Handwritten Signature]
E.O.R.M. CASERIO LA LAGUNILLA
CONSEJO DE PADRES DE FAMILIA
ALDEA SAN JOSE, JALAPA
 Firma y sello del Presidente de la OPF

[Handwritten Signature]
ESCUELA OFICIAL RURAL MIXTA CASERIO LA LAGUNILLA ALDEA SAN JOSE, JALAPA
 Firma y Sello Director Centro Educativo Público