

SITUACIÓN DEFICIENCIAS DETERMINADAS PREVIO DURANTE POSTERIOR

DEPARTAMENTO:	JALAPA	MUNICIPIO:	JALAPA
NOMBRE DEL ESTABLECIMIENTO:	INEB DE TELESECUNDARIA	DIRECCIÓN DEL ESTABLECIMIENTO:	CASERIO PATA GALANA, ALDEA SASHICO
CÓDIGO DEL ESTABLECIMIENTO:	21-01-0240-45	FECHA:	7/05/2024



Foto1: CUBIERTA DE LAMINA Y ESTRUCTURA DE TECHO



FOTO 2: PUERTAS



Foto3: SERVICIOS SANITARIOS

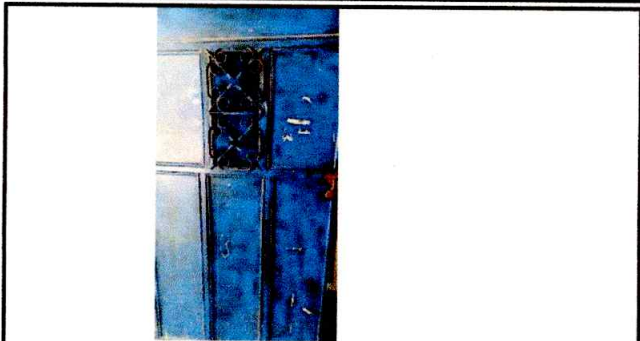

Foto4: MANTENIMIENTO DE PORTONES



Foto: 5 CERCO O MURO PERIMETRAL



Foto: 6 LOZA DE PATIO

Observación: Si es necesario se pueden agregar hojas adicionales y actualizar el número de hojas.

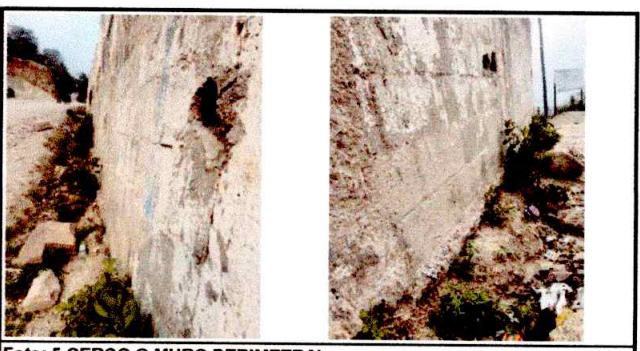
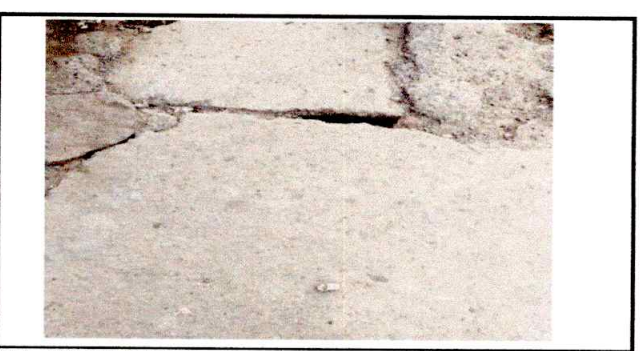
Firma y sello del Presidente de la OPF

Firma y Sello Director Centro Educativo Público