

SITUACIÓN DEFICIENCIAS DETERMINADAS

PREVIO

DURANTE

POSTERIOR

DEPARTAMENTO:	Jalapa	MUNICIPIO:	Jalapa
NOMBRE DEL ESTABLECIMIENTO:	Escuela Oficial Rural Mixta	DIRECCIÓN DEL ESTABLECIMIENTO:	Caserío El Pino, Aldea El Durazno
CÓDIGO DEL ESTABLECIMIENTO:	21-01-0202-43	FECHA:	20/04/2024



Foto1: Base de concreto para cocina



Foto 2: Estructura de techo



Foto 3: Cubierta de lámina

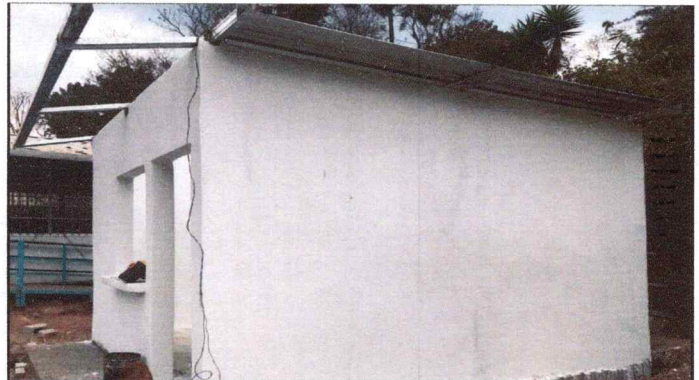

Foto 4: Suministro e instalación de estufa rural con chimenea

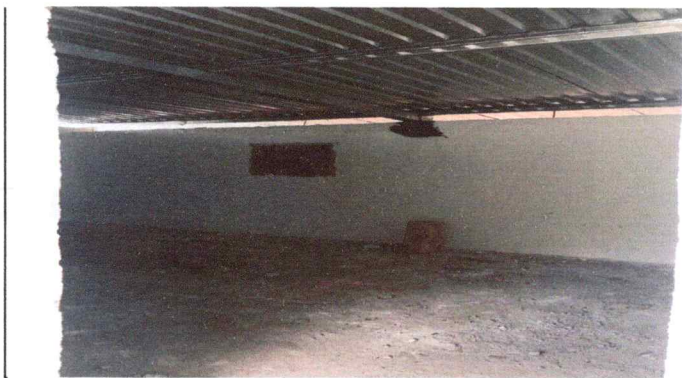

Foto 5: Fundición de columnas de concreto para reforzamiento de portón de ingreso



Foto 6: Portón de metal de 2.50 de ancho por 2.10 de alto

Observación: Si es necesario se pueden agregar hojas adicionales y actualizar el número de hojas.



Firma y sello del Presidente de la OPF

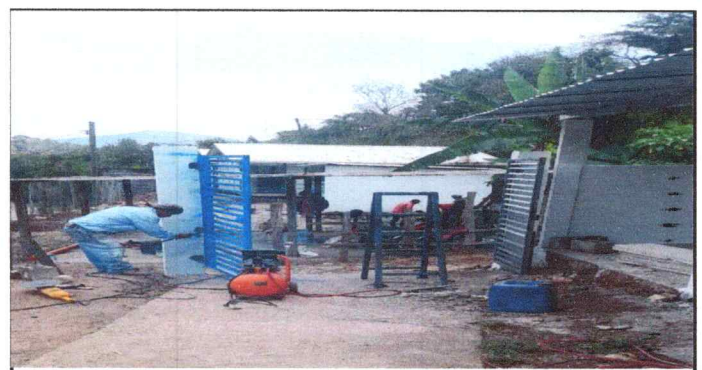

Firma y Sello Director Centro Educativo Público

SITUACIÓN DEFICIENCIAS DETERMINADAS

PREVIO

DURANTE

POSTERIOR

DEPARTAMENTO:	Jalapa	MUNICIPIO:	Jalapa
NOMBRE DEL ESTABLECIMIENTO:	Escuela Oficial Rural Mixta	DIRECCIÓN DEL ESTABLECIMIENTO:	Caserío El Pino, Aldea El Durazno
CÓDIGO DEL ESTABLECIMIENTO:	21-01-0202-43	FECHA:	20/04/2024



Foto7: Aplicación cernido y de repello en paredes interiores y exteriores de módulo de aula



Foto 8: Puerta de metal y Ventanería de metal tipo balcón



Foto 9: Sustitución de pared

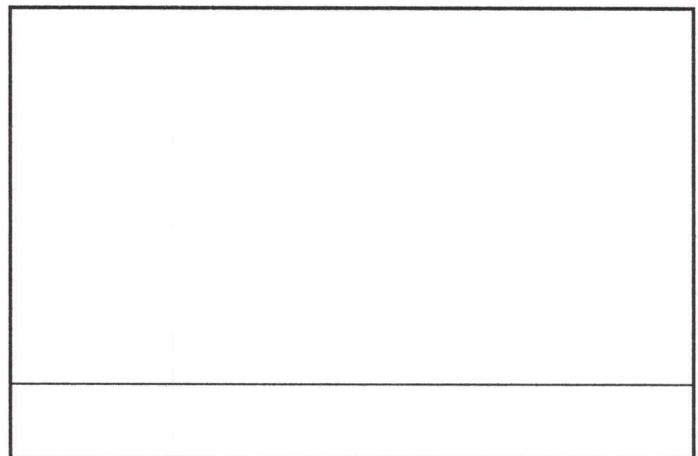

Observación: Si es necesario se pueden agregar hojas adicionales y actualizar el número de hojas.

Firma y sello del Presidente de la CPE



Firma y Sello Director Centro Educativo Público

