

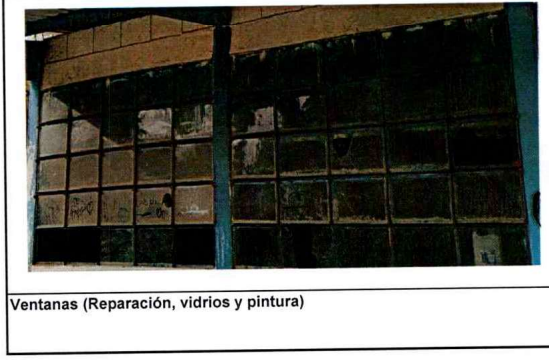

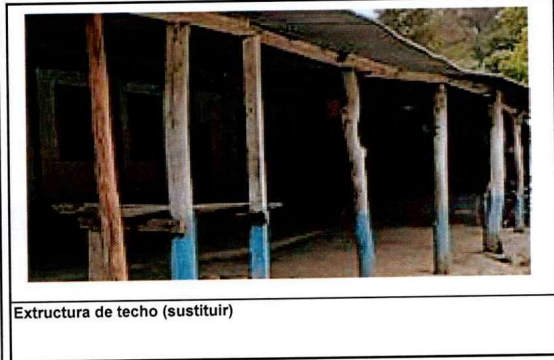

SITUACIÓN DEFICIENCIAS DETERMINADAS PREVIO DURANTE POSTERIOR

DEPARTAMENTO:	JALAPA	MUNICIPIO:	JALAPA
NOMBRE DEL ESTABLECIMIENTO:	E.O.R.M.	DIRECCIÓN DEL ESTABLECIMIENTO:	CASERIO TIERRA BLANCA ALDEA SAN JOSÉ CARRIZAL
CÓDIGO DEL ESTABLECIMIENTO:	21-01-0187-43	FECHA:	10/05/2024

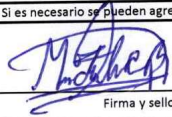

Observación: Si es necesario se pueden agregar hojas adicionales y actualizar el número de hojas.

 Firma y sello del Presidente de la OPF		 Firma y Sello Director Centro Educativo Público	
---	---	---	---