

SITUACIÓN DEFICIENCIAS DETERMINADAS

PREVIO

DURANTE

POSTERIOR

DEPARTAMENTO:	JALAPA	MUNICIPIO:	JALAPA
NOMBRE DEL ESTABLECIMIENTO:	EORM CASERÍO LA UNION	DIRECCIÓN DEL ESTABLECIMIENTO:	CASERIO LA UNION
CÓDIGO DEL ESTABLECIMIENTO:	21-01-0159-43	FECHA:	4/03/2024



Foto1: Instalación de lámina Aluzinc calibre 26



FOTO 2: Instalación de lámina Aluzinc calibre 26

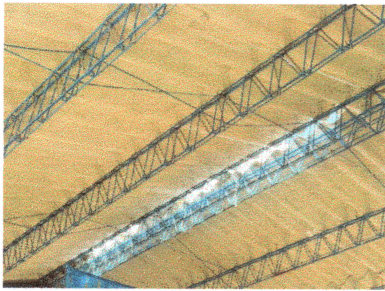

Foto3: Sustitución de base para techo

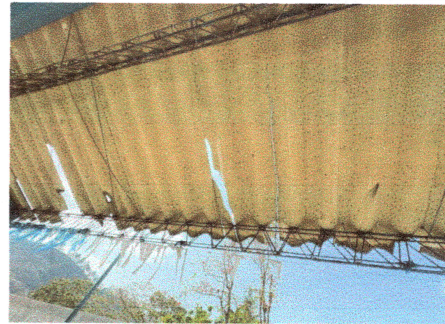

Foto4: Sustitución de lámina Aluzinc calibre 26



Foto: 5 Sustitución de ventana

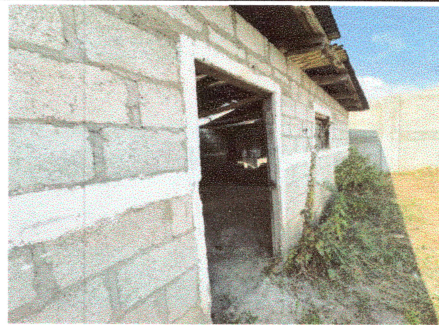

Foto: 6 Sustitución de puerta

Observación: Si es necesario se pueden agregar hojas adicionales y actualizar el número de hojas.

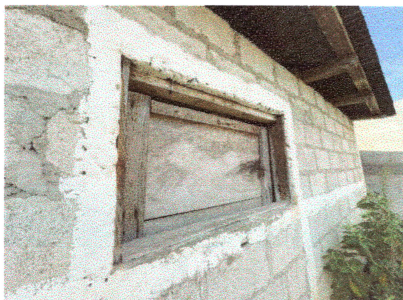
Firma y sello del Presidente de la OPE

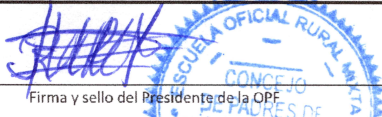

Firma y Sello Director Centro Educativo Público

