

SITUACIÓN DEFICIENCIAS DETERMINADAS      PREVIO       DURANTE       POSTERIOR

DEPARTAMENTO:	JALAPA	MUNICIPIO:	JALAPA
NOMBRE DEL ESTABLECIMIENTO:	ESCUELA OFICIAL RURAL MIXTA	DIRECCIÓN DEL ESTABLECIMIENTO:	CASERIO EL MILAGRO
CÓDIGO DEL ESTABLECIMIENTO:	21-01-0157-43	FECHA:	31/07/2024



FOTO 1: SUSTITUCIÓN DE LAMINA ACANALADA CALIBRE 28



FOTO 2: SUSTITUCIÓN DE ESTRUCTURA DE TECHO



FOTO 3: SUSTITUCIÓN DE PUERTAS EN AREA DE AULAS Y BAÑOS



FOTO 4: SUSTITUCIÓN DE PISO DE CEMENTO ( BASE, FUNDICIÓN MAS ALIZADO )

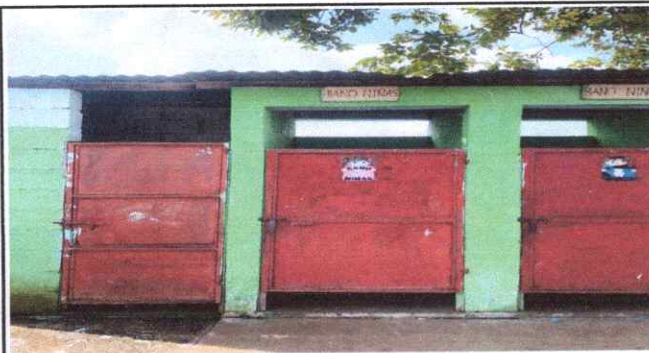

FOTO 5: SUSTITUCIÓN DE CUNETA DE CONCRETO

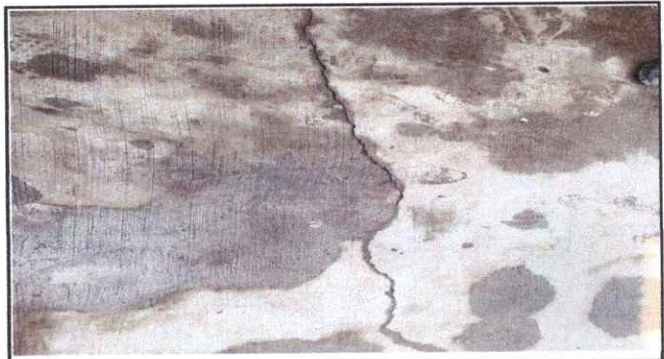

FOTO 6: PINTURA EN MUROS INTERIOR Y EXTERIOR

Observación: Si es necesario se pueden agregar hojas adicionales y actualizar el número de hojas.

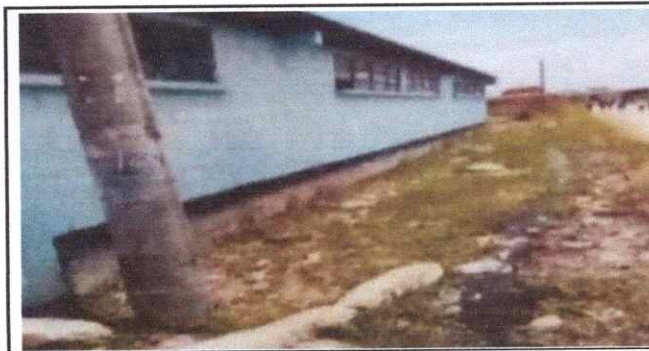
<p><i>Berfalia Arevalo S.</i></p> <p>Firma y sello del Presidente de la OPF</p>	<p><i>E. Rojas S. Rojas B.</i></p> <p>Firma y Sello Director Centro Educativo Público</p>
---	---





Ministerio de Educación  
Guatemala

SITUACIÓN DEFICIENCIAS DETERMINADAS

# REGISTRO FOTOGRÁFICO PROGRAMA DE MANTENIMIENTO DE EDIFICIOS ESCOLARES PÚBLICOS

PRA-FOR-123  
Versión 1

PREVIO

DURANTE

POSTERIOR

DEPARTAMENTO:	JALAPA	MUNICIPIO:	JALAPA
NOMBRE DEL ESTABLECIMIENTO:	ESCUELA OFICIAL RURAL MIXTA	DIRECCIÓN DEL ESTABLECIMIENTO:	CASERIO EL MILAGRO, ALDEA LOS PINOS
CÓDIGO DEL ESTABLECIMIENTO:	21-01-0157-43	FECHA:	31/07/2024



FOTO 7: SUSTITUCIÓN DE CERCO PERIMETRAL CON BLOCK Y MALLA



FOTO 8: REPARACIÓN O SUSTITUCIÓN DE AREA DE COCINA ( ESTUFA RURAL, VENTANA, PUERTA, PAREDES Y CHIMENEA )

Empty rectangular box for additional information or notes.

Empty rectangular box for additional information or notes.

Empty rectangular box for additional information or notes.

Empty rectangular box for additional information or notes.

Observación: Si es necesario se pueden agregar hojas adicionales y actualizar el número de hojas.

*Besfalia Arevalo S.*  
Firma y sello del Presidente de la OPF

*[Signature]*  
Firma y Sello Director Centro Educativo Público

