

SITUACIÓN DEFICIENCIAS DETERMINADAS

PREVIO

DURANTE

POSTERIOR

DEPARTAMENTO:	JALAPA	MUNICIPIO:	JALAPA
NOMBRE DEL ESTABLECIMIENTO:	EODP ANEXA A EORM	DIRECCIÓN DEL ESTABLECIMIENTO:	CASERÍO LOS CARDONA, ALDEA EL PARAISO
CÓDIGO DEL ESTABLECIMIENTO:	21-01-0142-42	FECHA:	20/09/2024



Foto 4: CANALES Y BAJADAS DE AGUA EN MAL ESTADO



Foto 2: REPARACIÓN Y SUSTITUCIÓN DE COCINA CON 3 ESTUFAS RURALES CON CHIMENEA DEBIDO AL MAL ESTADO



Foto 3: LOSA DE PATIO QUEBRADA



Foto 4: INTERRUPTORES DE LAMPARAS EN MAL ESTADO



Foto 5: SUSTITUCIÓN DE LAMPARAS DEBIDO AL MAL ESTADO



Foto 6: PINTURA DE MUROS INTERIORES Y EXTERIORES EN MAL ESTADO

Observación: Si es necesario se pueden agregar hojas adicionales y actualizar el número de hojas.

[Firma]
Firma y sello del Presidente de la OPF

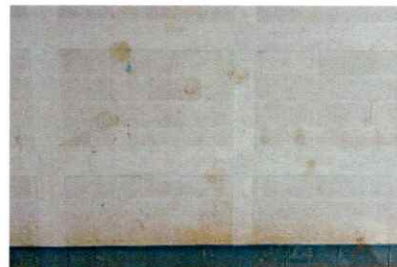

[Firma]
Firma y Sello Director Centro Educativo Público



SITUACIÓN DEFICIENCIAS DETERMINADAS PREVIO DURANTE POSTERIOR

DEPARTAMENTO:	JALAPA	MUNICIPIO:	JALAPA
NOMBRE DEL ESTABLECIMIENTO:	EODP ANEXA A EORM	DIRECCIÓN DEL ESTABLECIMIENTO:	CASERÍO LOS CARDONA, ALDEA EL PARAISO
CÓDIGO DEL ESTABLECIMIENTO:	21-01-0142-42	FECHA:	20/09/2024



Foto 7: SUSTITUCIÓN CERCO O MURO PERIMETRAL DEBIDO A PÉSIMO ESTADO



Foto 8: SUSTITUCIÓN MURO DE CONTENCION DEBIDO A PÉSIMO ESTADO

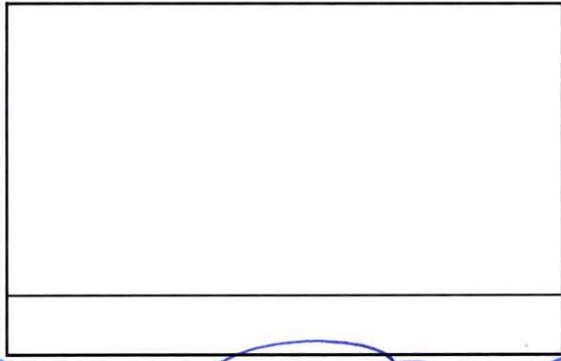
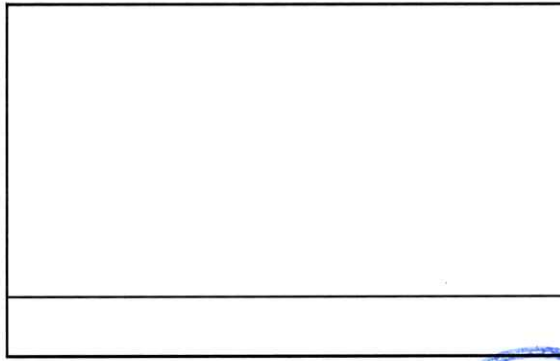
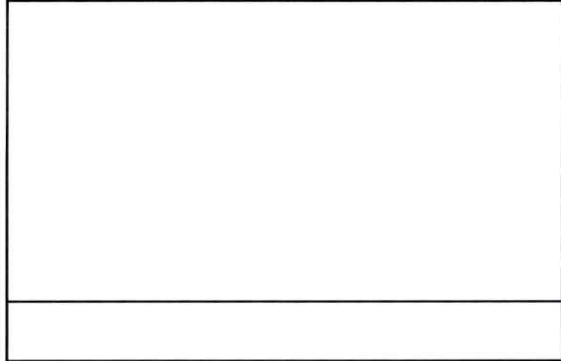
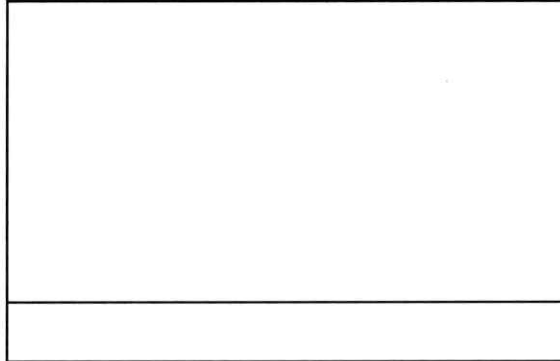

Observación: Si es necesario se pueden agregar hojas adicionales y actualizar el número de hojas.

Firma y sello del Presidente de la OPF



Firma y Sello Director Centro Educativo Público

