

**REGISTRO FOTOGRÁFICO  
PROGRAMA DE MANTENIMIENTO DE EDIFICIOS ESCOLARES PÚBLICOS**

PRA-FOR-123  
Versión 1

SITUACIÓN DEFICIENCIAS DETERMINADAS      PREVIO       DURANTE       POSTERIOR

DEPARTAMENTO:	Jalapa	MUNICIPIO:	Jalapa
NOMBRE DEL ESTABLECIMIENTO:	EORM Caserío Los Hernández, Aldea Miramundo, Jalapa	DIRECCIÓN DEL ESTABLECIMIENTO:	Caserío Los Hernández, Aldea Miramundo, Jalapa, Jalapa
CÓDIGO DEL ESTABLECIMIENTO:	21-01-0114-43	FECHA:	28 de noviembre de 2024



Foto1: Cubierta de Lámina



Foto 2: Estructura de Techo



Foto 3: Canales y bajadas de agua pluvial



Foto 4: servicios sanitarios y sus accesorios



Foto 5: Cerco o muro perimetral



Foto 6: Mantenimiento a portones

Observación: Si es necesario se pueden agregar hojas adicionales y actualizar el número de hojas.

  
**E.O.R.M.**  
**CASERIO LOS HERNÁNDEZ**  
**CONSEJO DE PADRES DE FAMILIA**  
**ALDEA MIRAMUNDO, JALAPA**  
 Firma y sello del Presidente de la OPE

  
  
 Firma y Sello Director Centro Educativo Público

**REGISTRO FOTOGRÁFICO  
PROGRAMA DE MANTENIMIENTO DE EDIFICIOS ESCOLARES PÚBLICOS**

SITUACIÓN DEFICIENCIAS DETERMINADAS      PREVIO       DURANTE       POSTERIOR

DEPARTAMENTO:	Jalapa	MUNICIPIO:	Jalapa
NOMBRE DEL ESTABLECIMIENTO:	EORM Caserío Los Hernández, Aldea Miramundo, Jalapa	DIRECCIÓN DEL ESTABLECIMIENTO:	Caserío Los Hernández, Aldea Miramundo, Jalapa, Jalapa
CÓDIGO DEL ESTABLECIMIENTO:	21-01-0114-43	FECHA:	28 de noviembre de 2024.



Foto 1: Losa de Patio



Foto 2: Reparación y sustitución de área de cocina.



Foto 3:

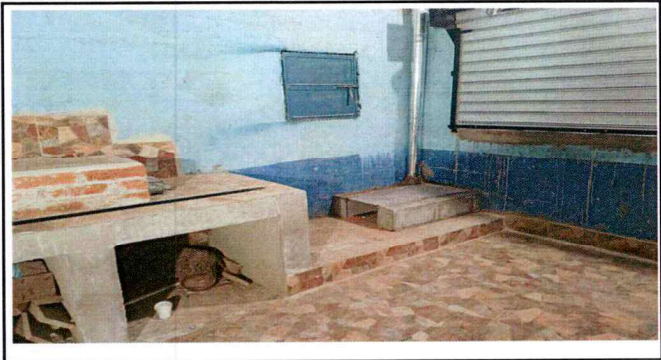

Foto 4:

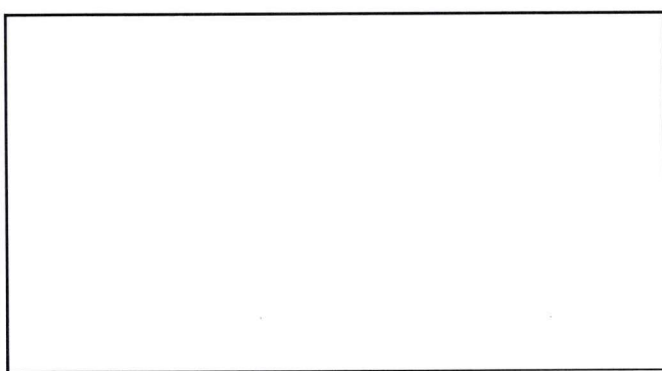

Foto 5:

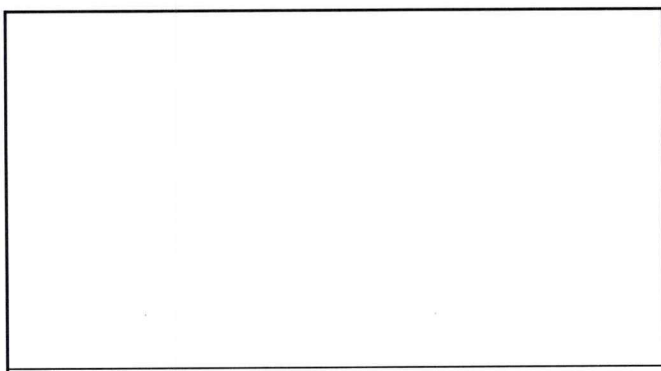

Foto 6:

Observación: Si es necesario se pueden agregar hojas adicionales y actualizar el número de hojas.

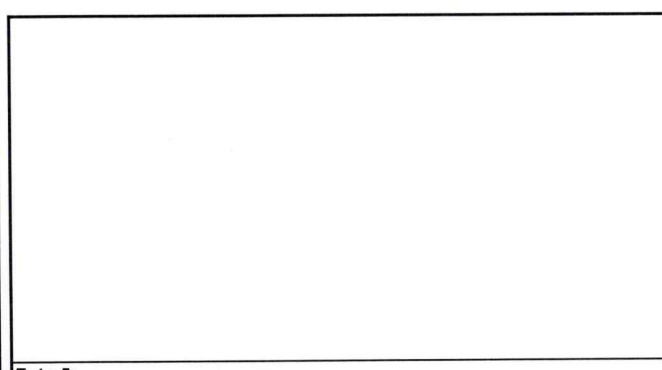
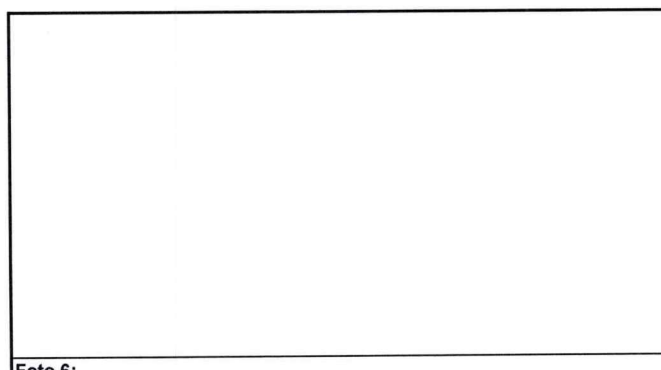
*[Handwritten Signature]*  
**E.O.R.M.  
 CASERIO LOS HERNÁNDEZ  
 CONSEJO DE PADRES DE FAMILIA  
 ALDEA MIRAMUNDO, JALAPA**  
 Firma y sello del Presidente de la OPE

*[Handwritten Signature]*  
**DIRECCION  
 Aldea Miramundo**  
 Firma y Sello Director Centro Educativo Público