

SITUACIÓN DEFICIENCIAS DETERMINADAS PREVIO DURANTE POSTERIOR

DEPARTAMENTO:	JALAPA	MUNICIPIO:	JALAPA
NOMBRE DEL ESTABLECIMIENTO:	INEBE CON ORIENTACIÓN OCUPACIONAL DR. SILV	DIRECCIÓN DEL ESTABLECIMIENTO:	CALZADA JUAN JOSÉ BONILLA 3-02 ZONA 2, Bo. SAN F
CÓDIGO DEL ESTABLECIMIENTO:	21-01-0103-45	FECHA:	8/08/2024



Foto1: SUSTITUCIÓN DE TRANSFORMADORES DE CORRIENTE TOROIDAL ABB DE 400/5 BIL 10KV CLASE 0,5



Foto 2: SUSTITUCIÓN DE TOMACORRIENTES EN SALONES DE CLASES



Foto 3: SUSTITUCIÓN DE CUNETA DE CONCRETO



Foto 4: SUSTITUCIÓN DE PINTURA BASE ACEITE (ZOCALO) FRENTE DEL ESTABLECIMIENTO, HACIA EL CAMPO DE FUTBOL 175 MTS2.



Foto 5: SUSTITUCIÓN DE PINTURA BASE ACEITE (ZOCALO) FRENTE DEL ESTABLECIMIENTO, EN EL CAMPO DE FUTBOL



Foto 6: SUSTITUCIÓN DE PINTURA BASE ACEITE (ZOCALO) FRENTE DEL ESTABLECIMIENTO, HACIA MEGAFERRO 75 MTS2.

Observación: Si es necesario se pueden agregar hojas adicionales y actualizar el número de hojas.



[Signature]

Firma y sello del Presidente de la OPF



[Signature]

Firma y Sello Director Centro Educativo Público

SITUACIÓN DEFICIENCIAS DETERMINADAS

PREVIO

DURANTE

POSTERIOR

DEPARTAMENTO:	JALAPA	MUNICIPIO:	JALAPA
NOMBRE DEL ESTABLECIMIENTO:	INEBE CON ORIENTACIÓN OCUPACIONAL DR. SILV	DIRECCIÓN DEL ESTABLECIMIENTO:	CALZADA JUAN JOSÉ BONILLA 3-02 ZONA 2, Bo. SAN F
CÓDIGO DEL ESTABLECIMIENTO:	21-01-0103-45	FECHA:	8/08/2024



Foto 7: SUSTITUCIÓN DE PINTURA BASE ACEITE (ZOCALO) FRENTE DEL ESTABLECIMIENTO, HACIA MEGAFERRO 75 MTS2



Foto 8: SUSTITUCIÓN DE PINTURA BASE ACEITE (ZOCALO) TALLERES DE CARPINTERÍA Y METALES FRENTE A PARQUEO 40 MTS2



Foto 9: SUSTITUCIÓN DE PINTURA BASE ACEITE (ZOCALO) TALLERES DE COCINA, TECNOLOGÍA Y CORTE Y CONFECCIÓN 60 MTS2



Foto 10: SUSTITUCIÓN DE PINTURA BASE ACEITE (ZOCALO) FRENTE AL PATIO DE FORMACIÓN 60 MTS2

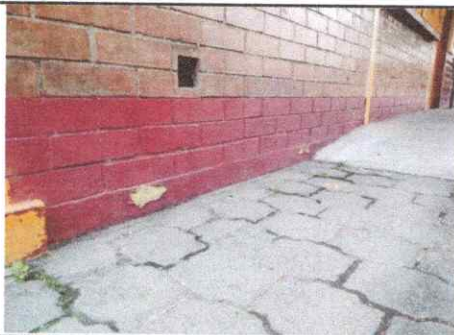

Foto 11: SUSTITUCIÓN DE PINTURA BASE ACEITE (ZOCALO) FRENTE AL PATIO DE CÍVICO FRENTE AL SALÓN DE USOS MÚLTIPLES 60 MTS2



Foto 12: SUSTITUCIÓN DE PINTURA BASE ACEITE (ZOCALO) FRENTE AL PATIO DE CÍVICO FRENTE AL SALÓN DE USOS MÚLTIPLES 30 MTS2

Observación: Si es necesario se pueden agregar hojas adicionales y actualizar el número de hojas.



[Signature]

Firma y sello del Presidente de la OPF



[Signature]

Firma y Sello Director Centro Educativo Público

SITUACIÓN DEFICIENCIAS DETERMINADAS PREVIO DURANTE POSTERIOR

DEPARTAMENTO:	JALAPA	MUNICIPIO:	JALAPA
NOMBRE DEL ESTABLECIMIENTO:	INEBE CON ORIENTACIÓN OCUPACIONAL DR. SILV	DIRECCIÓN DEL ESTABLECIMIENTO:	CALZADA JUAN JOSÉ BONILLA 3-02 ZONA 2, Bo. SAN F
CÓDIGO DEL ESTABLECIMIENTO:	21-01-0103-45	FECHA:	8/08/2024



Foto 13: SUSTITUCIÓN DE PUERTAS EN DIRECCIÓN, SUBDIRECCIÓN Y SECRETARÍA



Foto 14: SUSTITUCIÓN DE PUERTAS DEL ÁREA ADMINISTRATIVA



Foto 15: REPARACIÓN Y MANTENIMIENTO A PORTÓN ENTRADA PRINCIPAL



Foto 16: REPARACIÓN Y MANTENIMIENTO A PORTÓN ENTRADA PEATONAL



Foto 17: REPARACIÓN Y MANTENIMIENTO A PORTONES SALÓN DE USOS MÚLTIPLES (Sustitución chapa, pasadores, nivelación de portón)



Foto 18: REPARACIÓN Y MANTENIMIENTO A PORTONES SALÓN DE USOS MÚLTIPLES (Sustitución chapa, pasadores, nivelación de portón)

Observación: Si es necesario se pueden agregar hojas adicionales y actualizar el número de hojas.



[Signature]

Firma y sello del Presidente de la OPF



[Signature]

Firma y Sello Director Centro-Educativo Público

SITUACIÓN DEFICIENCIAS DETERMINADAS

PREVIO

DURANTE

POSTERIOR

DEPARTAMENTO:	JALAPA	MUNICIPIO:	JALAPA
NOMBRE DEL ESTABLECIMIENTO:	INEBE CON ORIENTACIÓN OCUPACIONAL DR. SILVANO	DIRECCIÓN DEL ESTABLECIMIENTO:	CALZADA JUAN JOSÉ BONILLA 3-02 ZONA 2, Bo. SAN F...
CÓDIGO DEL ESTABLECIMIENTO:	21-01-0103-45	FECHA:	8/08/2024



Foto 19: REPARACIÓN Y MANTENIMIENTO A PORTONES SALÓN DE USOS MÚLTIPLES (Sustitución chapa, pasadores, nivelación de portón)



Foto 20: REPARACIÓN Y MANTENIMIENTO A PORTONES SALÓN DE USOS MÚLTIPLES (Sustitución chapa, pasadores, nivelación de portón)



Foto 21: REPARACIÓN Y MANTENIMIENTO A PORTÓN CAMPO DE FUTBOL



Foto 22: REPARACIÓN Y MANTENIMIENTO DE CISTERNA

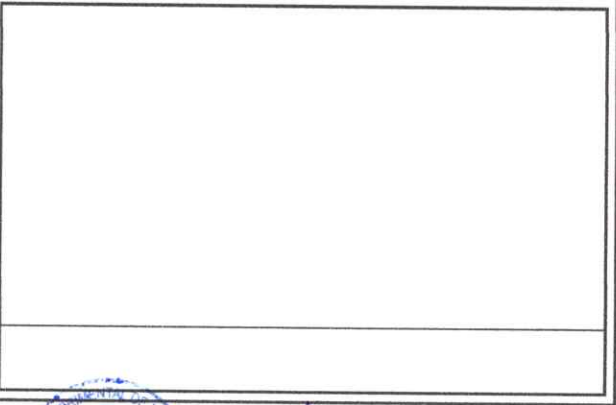
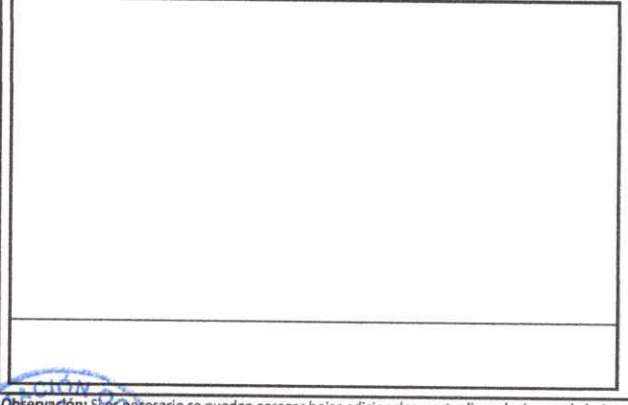

Observación: Si es necesario se pueden agregar hojas adicionales y actualizar el número de hojas.



[Signature]
Firma y sello del Presidente de la OPF



[Signature]
Firma y Sello Director Centro Educativo Público