

SITUACIÓN DEFICIENCIAS DETERMINADAS PREVIO DURANTE POSTERIOR

DEPARTAMENTO:	JALAPA	MUNICIPIO:	JALAPA
NOMBRE DEL ESTABLECIMIENTO:	EORM	DIRECCIÓN DEL ESTABLECIMIENTO:	CASERIO LAGUNA DE ITZACOBÁ, ALDEA SASHICO
CÓDIGO DEL ESTABLECIMIENTO:	21-01-0082-43	FECHA:	30/07/2024



Foto1: SE OBSERVA LA LAMINA CON OXIDO



Foto 2: SE OBSERVA COSTANERA DE MADERA EN MAL ESTADO



Foto 3: SE OBSERVA EL PISO DE CEMENTO EN MAL ESTADO



Foto 4: COCINA RURAL Y VENTANAS EN MALAS CONDICIONES

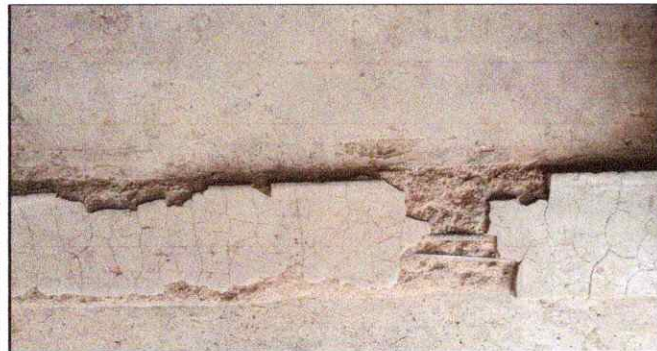

Foto 5: ENTRADA PRINCIPAL DE LA ESCUELA



Foto 6: INTERIOR DE LA ESCUELA

Observación: Si es necesario se pueden agregar hojas adicionales y actualizar el número de hojas.

[Handwritten Signature]
Firma y sello del Presidente de la OPE



[Handwritten Signature]
Firma y Sello Director Centro Educativo Público

