

SITUACIÓN DEFICIENCIAS DETERMINADAS:

PREVIO

DURANTE

POSTERIOR

DEPARTAMENTO:	JALAPA	MUNICIPIO:	JALAPA
NOMBRE DEL ESTABLECIMIENTO:	ESCUELA OFICIAL RURAL MIXTA	DIRECCIÓN DEL ESTABLECIMIENTO:	ALDEA RÍO BLANCO ARRIBA
CÓDIGO DEL ESTABLECIMIENTO:	21-01-0081-43	FECHA:	28/08/2024



Foto 1: REPARACIÓN, FUNDICIÓN, ACABADOS DE LOSA DE PATIO.



Foto 2: PINTURA EN MUROS EN INTERIOR Y EXTERIOR.

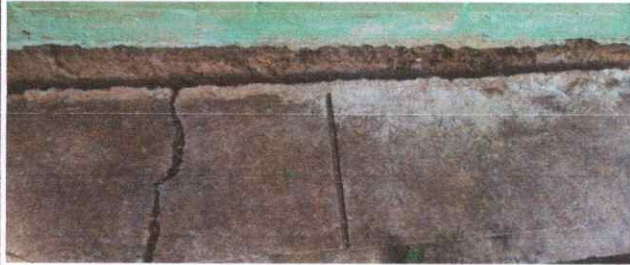

Foto 3: REPARACIÓN, MANTENIMIENTO DE RED DE AGUA POTABLE.



Foto 4: REPARACIÓN, AMPLIACIÓN Y SUSTITUCIÓN DE MURO PERIMETRAL Y MALLA.



Foto 5: FOTOGRAFÍA DEL SANITARIO.



6. FOTOGRAFÍA DE LA VISTA GENERAL DEL ESTABLECIMIENTO.

Observación: Si es necesario se pueden agregar hojas adicionales y actualizar el número de hojas.

*Saida Barrera*  
Firma y sello del Presidente de la OPF



*[Signature]*  
Firma y Sello Director Centro Educativo Público

