

SITUACIÓN DEFICIENCIAS DETERMINADAS      PREVIO       DURANTE       POSTERIOR

DEPARTAMENTO:	Jalapa	MUNICIPIO:	Jalapa
NOMBRE DEL ESTABLECIMIENTO:	EORM	DIRECCIÓN DEL ESTABLECIMIENTO:	Aldea La Aurora
CÓDIGO DEL ESTABLECIMIENTO:	21-01-0073-43	FECHA:	23/08/2024



Foto1: SUSTITUCION DE CUBIERTA DE LAMINA (TROQUELADA CALIBRE 26)



Foto 2: REPARACION DE ESTRUCTURA DE TECHO



Foto 3: SUSTITUCION DE PUERTA (2\*1MTS)



Foto 4: SUSTITUCION DE PUERTA (1.50\*0.80mts)



Foto 5: SUSTITUCION DE VENTANAS (3.40\*1.10 mts)



Foto 6: SUSTITUCION VENTANAS (1.25\*0.80mts)

Observación: Si es necesario se pueden agregar hojas adicionales y actualizar el número de hojas.

Firma y sello del Presidente de la Comunidad Educativa



Firma y Sello Director Centro Educativo Público



SITUACIÓN DEFICIENCIAS DETERMINADAS

PREVIO

DURANTE

POSTERIOR

DEPARTAMENTO:	Jalapa	MUNICIPIO:	Jalapa
NOMBRE DEL ESTABLECIMIENTO:	EORM	DIRECCIÓN DEL ESTABLECIMIENTO:	Aldea La Aurora
CÓDIGO DEL ESTABLECIMIENTO:	21-01-0073-43	FECHA:	23/08/2024



Foto 1: COCINA (sustitucion de pila)



Foto 2: REPARACION DE DRENAJE



Foto 3: REPARACION DE SISTEMA ELECTRICO (sustitucion de timbre)



Foto 4: SUSTITUCION DE LAMPARA LED INCLUYE INTERRUPTOR



Foto 5: SUSTITUCION DE TOMACORRIENTES

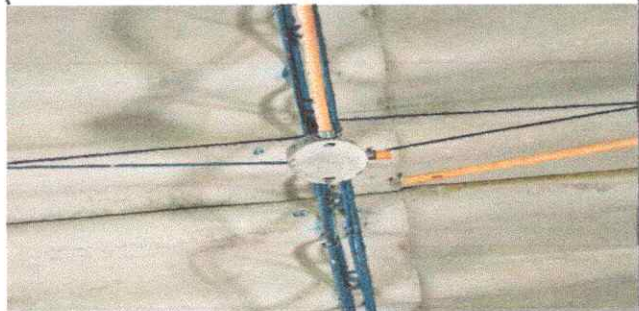

Foto 6: SUSTITUCION DE CABLE CALIBRE 12 MAS DUCTO PVC SOBRE PUESTO

Observación: Si es necesario se pueden agregar hojas adicionales y actualizar el número de hojas.

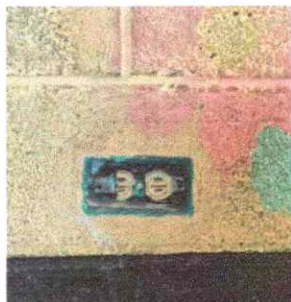
*[Handwritten Signature]*

Firma y sello del Presidente de la OPA



*[Handwritten Signature]*

Firma y Sello Director Centro Educativo Poblado



SITUACIÓN DEFICIENCIAS DETERMINADAS      PREVIO       DURANTE       POSTERIOR

DEPARTAMENTO:	Jalapa	MUNICIPIO:	Jalapa
NOMBRE DEL ESTABLECIMIENTO:	EORM	DIRECCIÓN DEL ESTABLECIMIENTO:	Aldea La Aurora
CÓDIGO DEL ESTABLECIMIENTO:	21-01-0073-43	FECHA:	23/08/2024



Foto1: REPARACION DE REPELLO Y CERNIDO



Foto 2:



Foto 3:



Foto 4:



Foto 5:

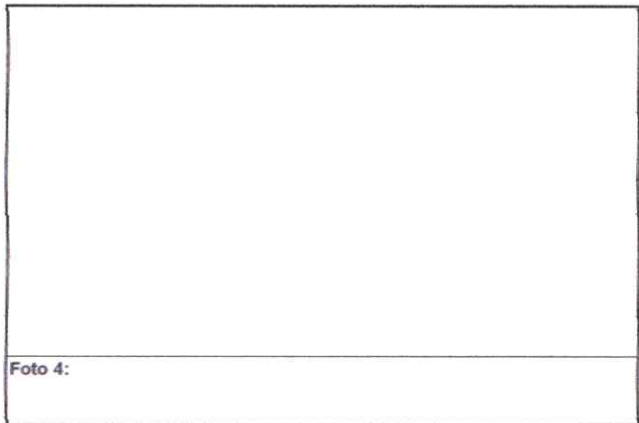

Foto 6:

Observación: Si es necesario se pueden agregar hojas adicionales y actualizar el número de fotos.

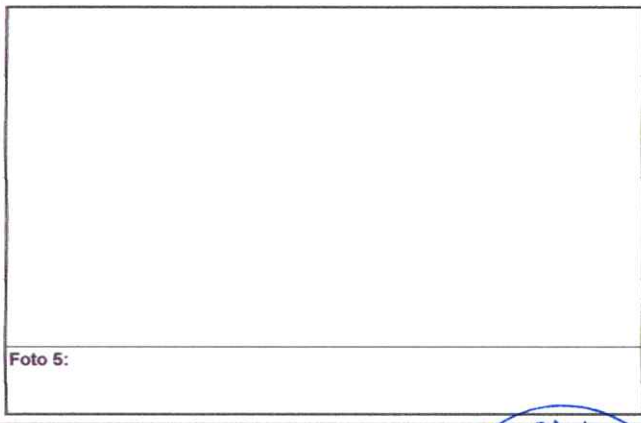
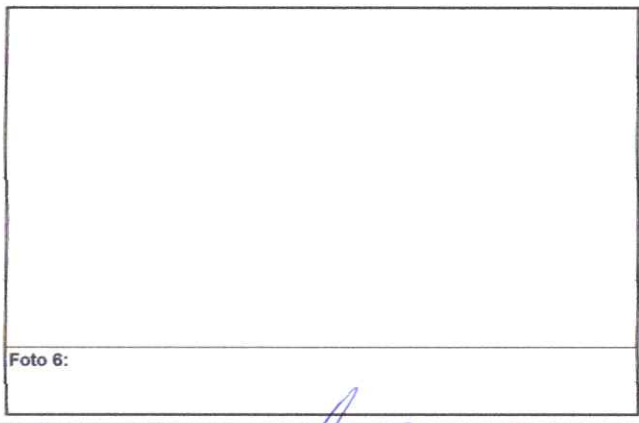
 Firma y sello del Presidente de la CE		 Firma y Sello Director Centro Educativo Público	
--	---	---	---