

SITUACIÓN DEFICIENCIAS DETERMINADAS PREVIO DURANTE POSTERIOR

DEPARTAMENTO:	JALAPA	MUNICIPIO:	JALAPA
NOMBRE DEL ESTABLECIMIENTO:	EORM	DIRECCIÓN DEL ESTABLECIMIENTO:	ALDEA EL BOSQUE
CÓDIGO DEL ESTABLECIMIENTO:	21-01-0067-43	FECHA:	04/06/2023



Foto1: LEVANTADO DE MURO



FOTO 2: INSTALACION DE CANALES CON BAJADAS DE AGUA PLUVIAL



Foto3: REPARACIÓN DE BAÑOS Y REPARACIÓN DE DEPÓSITO DE AGUA

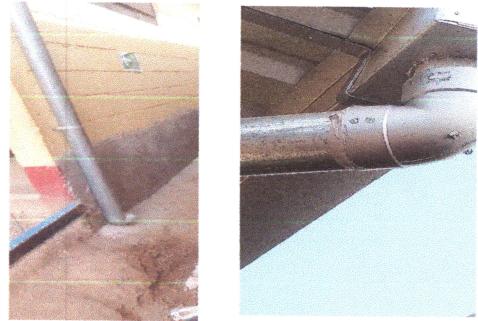

Foto4: BANQUETAS





Foto: 5 AREA DE COCINA

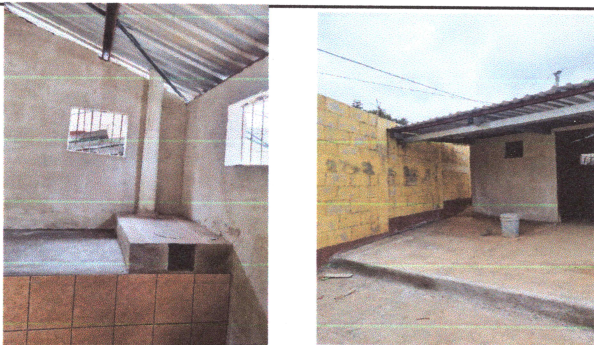

Foto: 6 LOSA DE PATIO EN DIFERENTES AREAS

Observación: Si es necesario se pueden agregar hojas adicionales y actualizar el número de hojas.

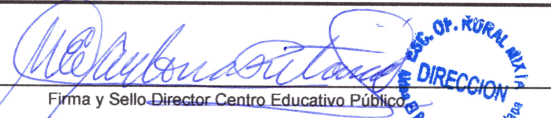
 <p>Firma y sello del Presidente de la OPF</p>	 <p>Firma y Sello Director Centro Educativo Público</p>
-----------------------------------------------------------------------------------------------------------------------------------	---------------------------------------------------------------------------------------------------------------------------------------------