



**REGISTRO FOTOGRÁFICO  
PROGRAMA DE MANTENIMIENTO DE EDIFICIOS ESCOLARES PÚBLICOS**

Ministerio de Educación  
GUATEMALA

SITUACIÓN DEFICIENCIAS DETERMINADAS

PREVIO

DURANTE

POSTERIOR

DEPARTAMENTO:	JALAPA	MUNICIPIO:	JALAPA
NOMBRE DEL ESTABLECIMIENTO:	EORM	DIRECCIÓN DEL ESTABLECIMIENTO:	ALDEA EL DURAZNO
CÓDIGO DEL ESTABLECIMIENTO:	21-01-0058-43	FECHA:	07/05/2024



Foto1: SE PUEDE OBSERVAR LAMINA DAÑADA



FOTO 2: SE PUEDE OBSERVAR PUERTA DAÑADA

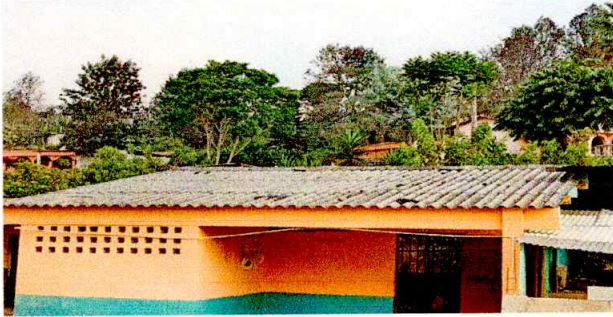

Foto3: SE PUEDE OBSERVAR VENTANA DETERIORADA



Foto4: SE PUEDE OBSERVAR DETERIORO DE PORTON



Foto: 5 SE PUEDE OBSERVAR SANITARIO DAÑADO



Foto: 6 SE PUEDE OBSERVAR AZULEJO RAJADO

Observación: Si es necesario se pueden agregar hojas adicionales y actualizar el número de hojas.



Firma y sello del Presidente de la OPI

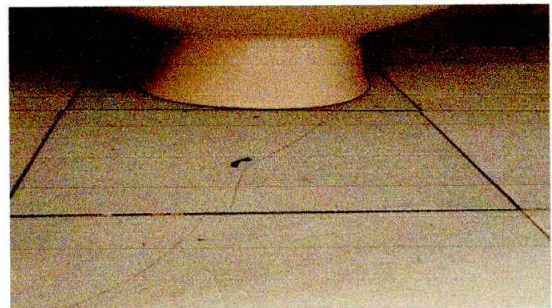

Firma y Sello Director Centro Educativo Público