



Ministerio de Educación  
Guatemala

Negrita® REGISTRO FOTOGRÁFICO  
PROGRAMA DE MANTENIMIENTO DE EDIFICIOS ESCOLARES PÚBLICOS

PRA-FOR-123  
Versión 1

SITUACIÓN DEFICIENCIAS DETERMINADAS

PREVIO

DURANTE

POSTERIOR

DEPARTAMENTO:	JALAPA	MUNICIPIO:	JALAPA
NOMBRE DEL ESTABLECIMIENTO:	ESCUELA OFICIAL RURAL MIXTA	DIRECCIÓN DEL ESTABLECIMIENTO:	ALDEA BUENA VISTA
CÓDIGO DEL ESTABLECIMIENTO:	21-01-0051-43	FECHA:	09 DE MAYO DE 2024



Foto 1: MANTENIMIENTO O CAMBIO DE PORTON



Foto 2: SE OBSERVA PUERTA DE SANITARIO EN MAL ESTADO



Foto 3: SE OBSERVA PUERTAS EN MAL ESTADO



Foto 4: SE APRECIA EL ESTADO DE LA MALLA Y SU ANCLAJEA DE MURO, EN MAL ESTADO

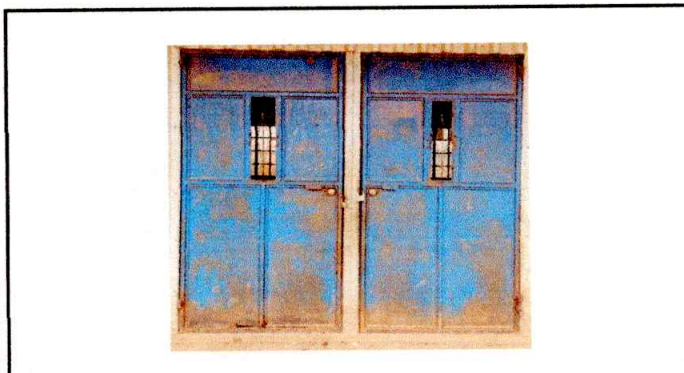

Foto 5: SE OBSERVA EL SANITARIO DETERIORADO



Foto 6: SE OBSERVA DRENAJE Y SANITARIO EN MAL ESTADO

Observación: Si es necesario se pueden agregar hojas adicionales y actualizar el número de hojas.

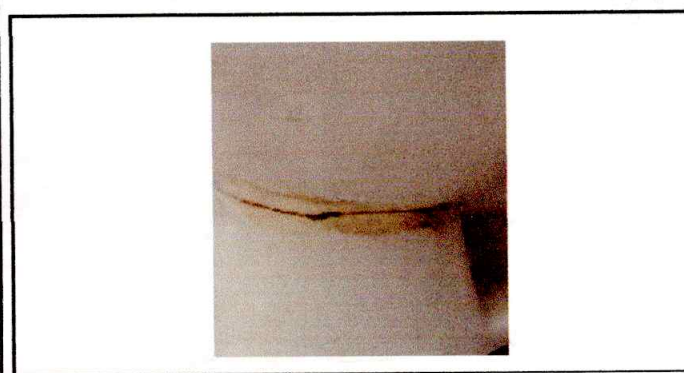
*Sindy Agustín*  
Firma y sello del Presidente de la OPF

*[Signature]*  
Firma y Sello Director Centro Educativo Público

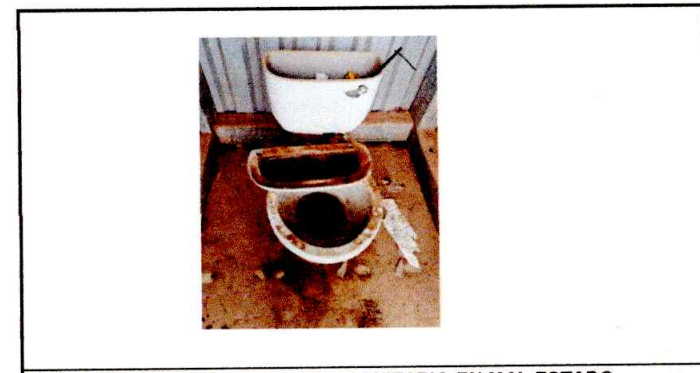

Ministerio de Educación  
Guatemala

# REGISTRO FOTOGRÁFICO PROGRAMA DE MANTENIMIENTO DE EDIFICIOS ESCOLARES PÚBLICOS

PRA-FOR-123  
Versión 1

SITUACIÓN DEFICIENCIAS DETERMINADAS

PREVIO

DURANTE

POSTERIOR

DEPARTAMENTO:	JALAPA	MUNICIPIO:	JALAPA
NOMBRE DEL ESTABLECIMIENTO:	ESCUELA OFICIAL RURAL MIXTA	DIRECCIÓN DEL ESTABLECIMIENTO:	ALDEA BUENA VISTA
CÓDIGO DEL ESTABLECIMIENTO:	21-01-0051-43	FECHA:	10 DE MAYO DE 2023



Foto7: SE OBSEVA LETRINA, SE CAMBIARA POR TAZA Y ACCESORIOS



Foto 8:



Foto 9:

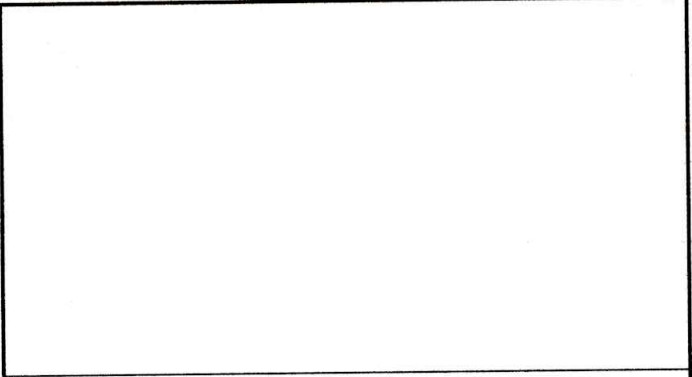

Foto 10:

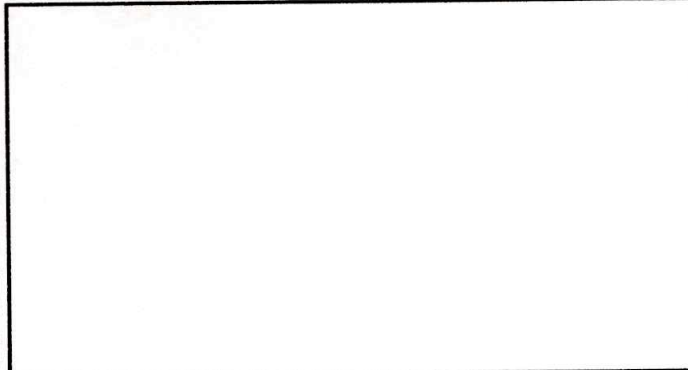

Foto 11:

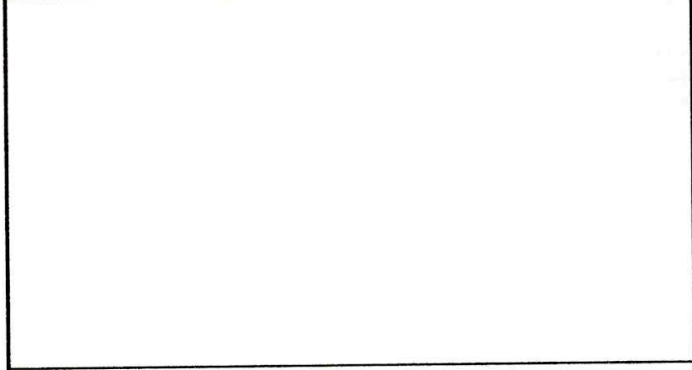

Foto 12:

Observación: Si es necesario se pueden agregar hojas adicionales y actualizar el número de hojas.

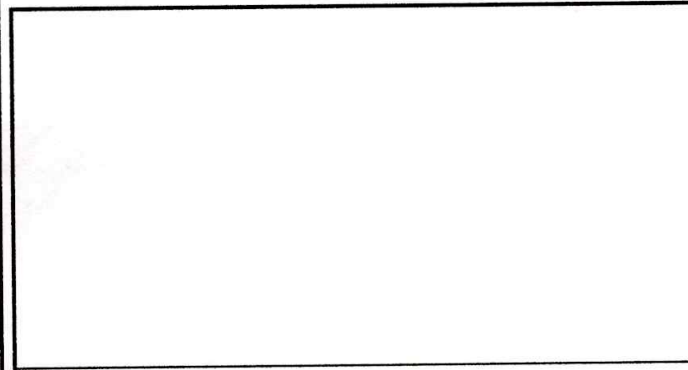
*Sidy Agustín*  
Firma y sello del Presidente de la OPF

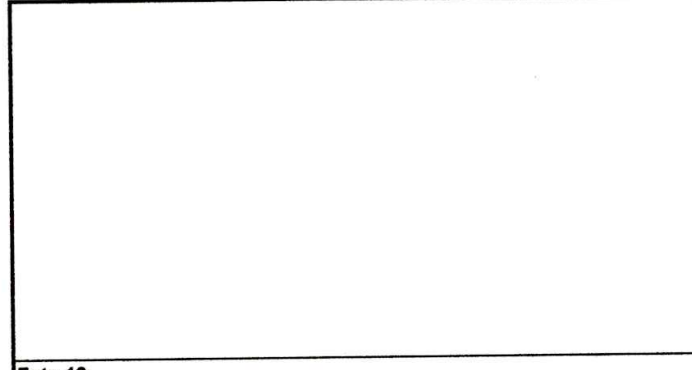

*[Signature]*  
Firma y Sello Director Centro Educativo Público

