



Ministerio de Educación
Guatemala

REGISTRO FOTOGRÁFICO PROGRAMA DE MANTENIMIENTO DE EDIFICIOS ESCOLARES PÚBLICOS

PRA-FOR-123
Versión 1

SITUACIÓN DEFICIENCIAS DETERMINADAS

PREVIO

DURANTE

POSTERIOR

DEPARTAMENTO:	JALAPA	MUNICIPIO:	JALAPA
NOMBRE DEL ESTABLECIMIENTO:	ESCUELA OFICIAL RURAL MIXTA	DIRECCIÓN DEL ESTABLECIMIENTO:	CASERÍO SANSURUTATE, ALDEA EL RODEO, JALAPA.
CÓDIGO DEL ESTABLECIMIENTO:	21-01-0043-43	FECHA:	8/07/2024



Foto1: Pared de sanitarios en mal estado.



Foto 2: Techo de salón con goteras, debido a la perforación de lámina.



Foto 3: Torta de cemento en malas condiciones.

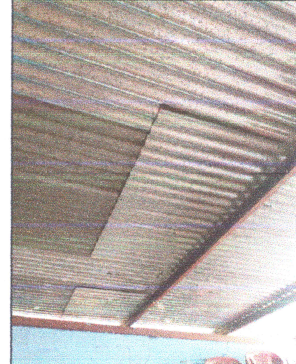

Foto 4: Maya de circulación de perímetro del establecimiento en malas condiciones.



Foto 5: Estufa rural en deterioro.



Foto 6: Torta de cemento de patio en malas condiciones.

Observación: Si es necesario se pueden agregar hojas adicionales y actualizar el número de hojas.

Firma y sello del Presidente de la OPF



Firma y Sello Director Centro Educativo Público



SITUACIÓN DEFICIENCIAS DETERMINADAS

PREVIO

DURANTE

POSTERIOR

DEPARTAMENTO:	JALAPA	MUNICIPIO:	JALAPA
NOMBRE DEL ESTABLECIMIENTO:	ESCUELA OFICIAL RURAL MIXTA	DIRECCIÓN DEL ESTABLECIMIENTO:	CASERÍO SANSURUTATE, ALDEA EL RODEO, JALAPA
CÓDIGO DEL ESTABLECIMIENTO:	21-01-0043-43	FECHA:	8/07/2024



Foto 1: PROCESO DE REPACIÓN DE PARED EN SERVICIOS SANITARIOS.



Foto 2: INSTALACIÓN DE TECHO O CUBIERTA EN SALÓN DE CLASES.



Foto 3: SUSTITUCIÓN DE TORTA DE CEMENTO EN SALÓN DE CLASES.



Foto 4: INSTALACIÓN DE MURO PERIMETRAL CON BASE DE BLOCK E INSTALACIÓN DE MAYA.



Foto 5: REMODELACIÓN DE ESTUFA RURAL EN ÁREA DE COCINA.



Foto 6: SUSTITUCIÓN DE TORTA DE CEMENTO EN PATIO.

Observación: Si es necesario se pueden agregar hojas adicionales y actualizar el número de hojas.

Firma y sello del Presidente de la OPFA EL RODEO



Firma y Sello Director Centro Educativo Público





Ministerio de Educación
Guatemala

REGISTRO FOTOGRÁFICO PROGRAMA DE MANTENIMIENTO DE EDIFICIOS ESCOLARES PÚBLICOS

PRA-FOR-123
Versión 1

SITUACIÓN DEFICIENCIAS DETERMINADAS:

PREVIO

DURANTE

POSTERIOR

DEPARTAMENTO:	JALAPA	MUNICIPIO:	JALAPA
NOMBRE DEL ESTABLECIMIENTO:	ESCUELA OFICIAL RURAL MIXTA	DIRECCIÓN DEL ESTABLECIMIENTO:	CASERÍO SANSURUTATE, ALDEA EL RODEO, JALAPA
CÓDIGO DEL ESTABLECIMIENTO:	21-01-0043-43	FECHA:	8/07/2024



Foto 1: FINALIZACIÓN DE CONSTRUCCIÓN DE PARED DE SANITARIOS.



Foto 2: FINALIZACIÓN DE INSTALACIÓN DE TECHO O CUBIERTA EN SALÓN DE CLASES.



Foto 3: FINALIZACIÓN DE TORTA DE CEMENTO EN SALÓN DE CLASES.



Foto 4: FINALIZACIÓN DE CIRCULACIÓN DE PERÍMETRO CON MAYA Y BASE DE BLOCK.



Foto 5: FINALIZACIÓN DE REMODELACIÓN DE ESTUFA RURAL.



Foto 6: FINALIZACIÓN DE TORTA DE CEMENTO EN PATIO..

Observación: Si es necesario se pueden agregar hojas adicionales y actualizar el número de hojas.

Firma y sello del Presidente de la OPF



Firma y Sello Director Centro Educativo Público

