

SITUACIÓN DEFICIENCIAS DETERMINADAS

PREVIO

DURANTE

POSTERIOR

| | | | |
|-----------------------------|---------------|--------------------------------|--|
| DEPARTAMENTO: | JALAPA | MUNICIPIO: | JALAPA |
| NOMBRE DEL ESTABLECIMIENTO: | EORM | DIRECCIÓN DEL ESTABLECIMIENTO: | CASERÍO LOS LLANITOS, ALDEA EL PARAÍSO |
| CÓDIGO DEL ESTABLECIMIENTO: | 21-01-0039-43 | FECHA: | 7 DE MAYO DE 2024 |



Foto1: Se observan puertas que se requieren mantenimiento y reparación.



FOTO 2: Se observan las cunetas destruidas el cual se requieren sustitución

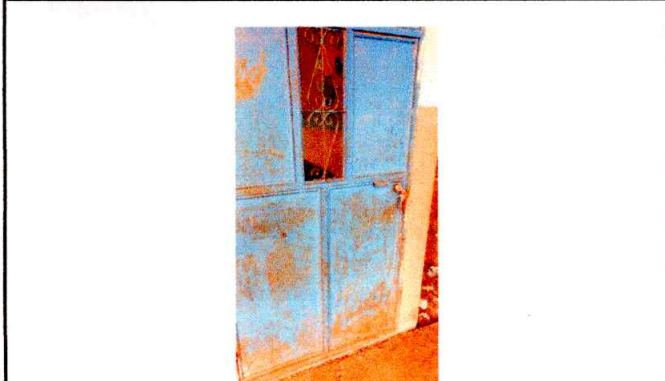

Foto 3: Se observa muros de contención en muy mal estado.

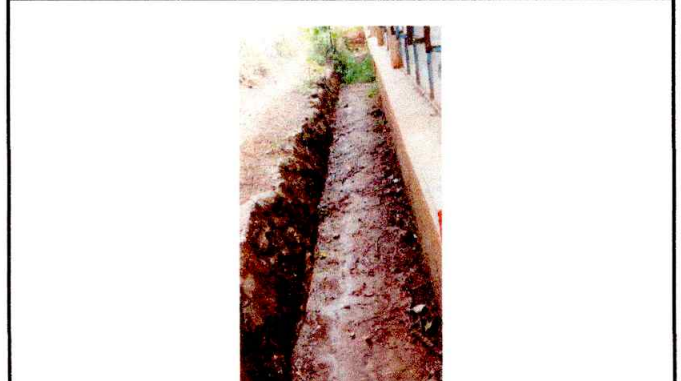

Foto 4: se observa portón en mal estado, el cual necesita reparaiación y mantenimiento.

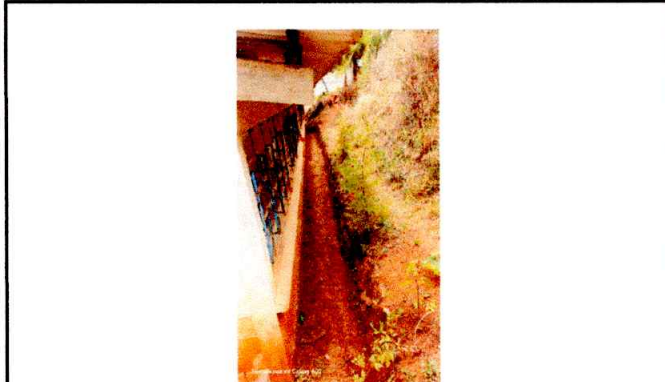

Foto: 5 Se observa la losa de patio en muy mal estado el cual necesita ser sustituido.



Foto: 6 Se observa la cocina en muy mal estado, necesita ser sustituida

Observación: Si es necesario se pueden agregar hojas adicionales y actualizar el número de hojas.

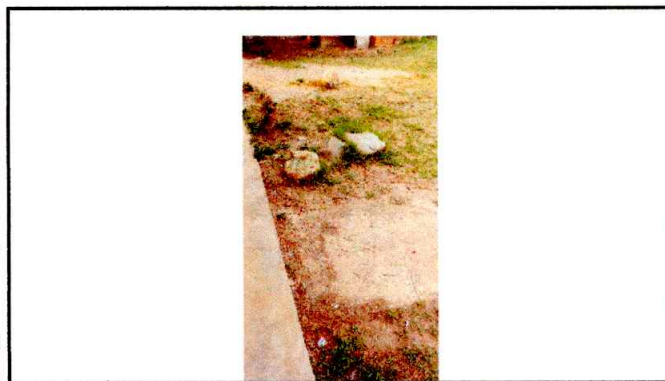
Mildred Noemi Jimenez
Firma y sello del Presidente de la OPE



[Signature]
Firma y Sello Director Centro Escolar LOS LLANITOS, JALAPA

