

SITUACIÓN DEFICIENCIAS DETERMINADAS PREVIO DURANTE POSTERIOR

DEPARTAMENTO:	JALAPA	MUNICIPIO:	JALAPA
NOMBRE DEL ESTABLECIMIENTO:	EORM ALDEA EL CHAGÜITE	DIRECCIÓN DEL ESTABLECIMIENTO:	ALDEA EL CHAGÜITE, JALAPA
CÓDIGO DEL ESTABLECIMIENTO:	21-01-0038-43	FECHA:	5/04/2024



Foto1: Pintado de paredes



FOTO 2: Pintado de Paredes



Foto3: Cambio de techo



Foto4: Cambio de techo

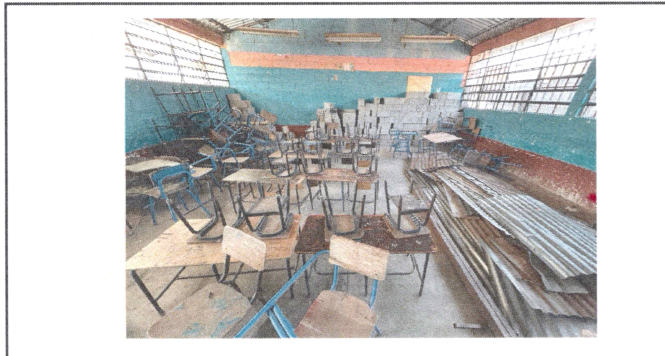

Foto 5: Reparación de muro perimetral



Foto 6: Reparación de muro perimetral

Observación: Si es necesario se pueden agregar hojas adicionales y actualizar el número de hojas.

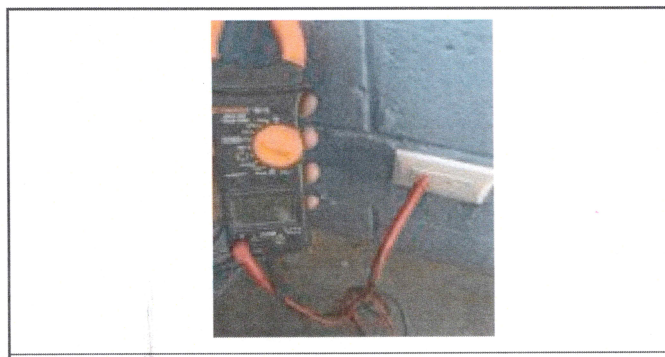
Firma y sello del Presidente de la C.P.F.

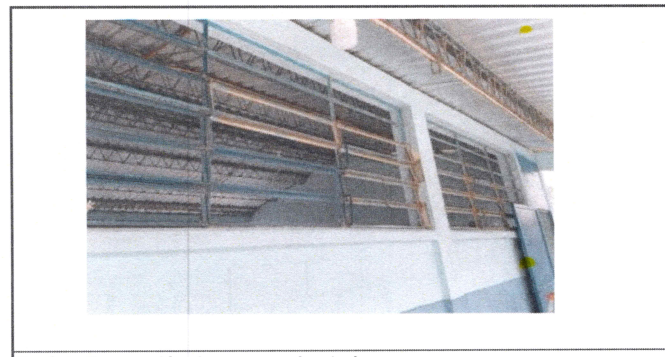
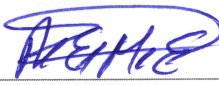
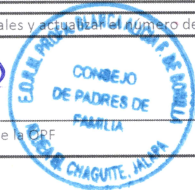

Firma y Sello Director Centro Educativo Público

