



**REGISTRO FOTOGRÁFICO
PROGRAMA DE MANTENIMIENTO DE EDIFICIOS ESCOLARES PÚBLICOS**

PRA-FOR-123
Versión 1

Ministerio de Educación
Guatemala
SITUACIÓN DEFICIENCIAS DETERMINADAS

PREVIO

DURANTE

POSTERIOR

DEPARTAMENTO:	IZABAL	MUNICIPIO:	LOS AMATES
NOMBRE DEL ESTABLECIMIENTO:	NUFED No. 448	DIRECCIÓN DEL ESTABLECIMIENTO:	ALDEA CAMPO II
CÓDIGO DEL ESTABLECIMIENTO:	18-05-3190-45	FECHA:	20/07/2024

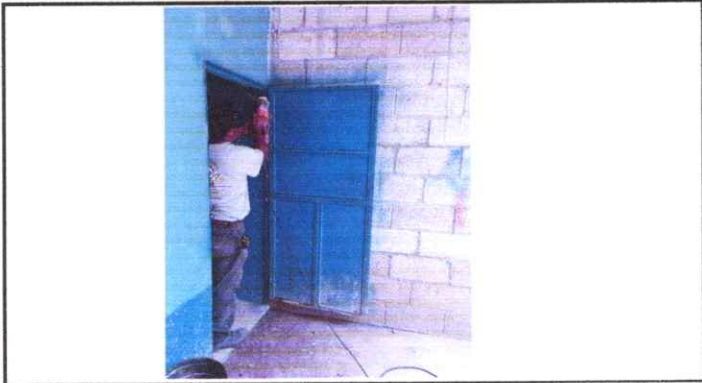

PUERTA



VENTANA DE ENFRENTRE



VENTANA DE ENFRENTRE

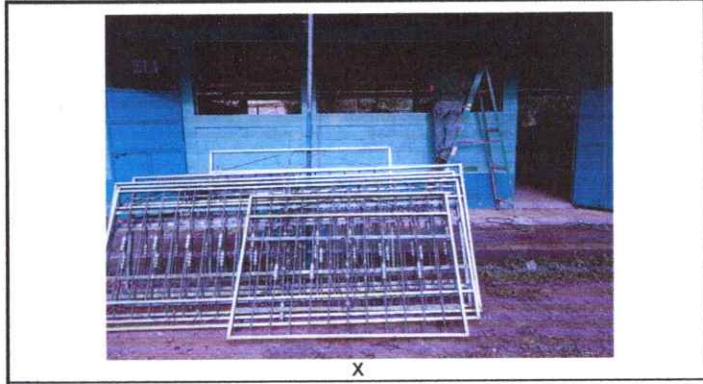

VENTANAS TRASERAS

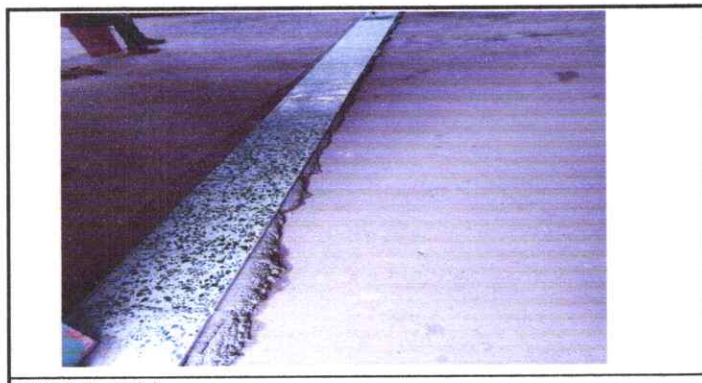

PISO DEL AULA



PISO DEL AULA (2)

Observación: Si es necesario se pueden agregar hojas adicionales y actualizar el número de hojas.

<p><i>Mayra Escalante</i> Firma y sello del Presidente de la OPF</p>	<p><i>[Signature]</i> Firma y Sello Director Centro Educativo Público</p>
--	---





**REGISTRO FOTOGRÁFICO
PROGRAMA DE MANTENIMIENTO DE EDIFICIOS ESCOLARES PÚBLICOS**

PRA-FOR-123
Versión 1

Ministerio de Educación
GUATEMALA

SITUACIÓN DEFICIENCIAS DETERMINADAS

PREVIO

DURANTE

POSTERIOR

DEPARTAMENTO:	IZABAL	MUNICIPIO:	LOS AMATES
NOMBRE DEL ESTABLECIMIENTO:	NUFED No. 448	DIRECCIÓN DEL ESTABLECIMIENTO:	ALDEA CAMPO II
CÓDIGO DEL ESTABLECIMIENTO:	18-05-3190-45	FECHA:	20/07/2024



MURO INTERIOR

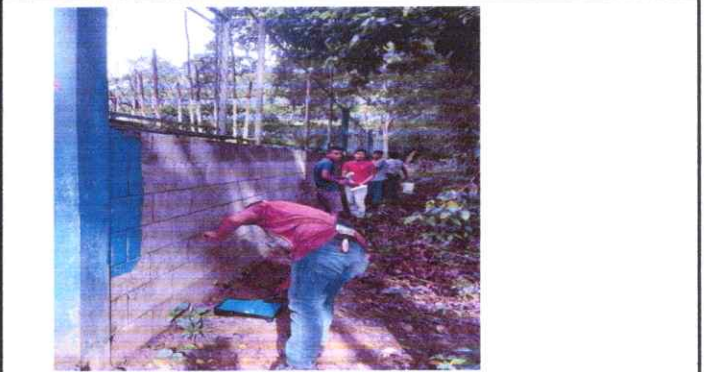

MURO EXTERIOR



INSTALACIÓN DE PIZARRON

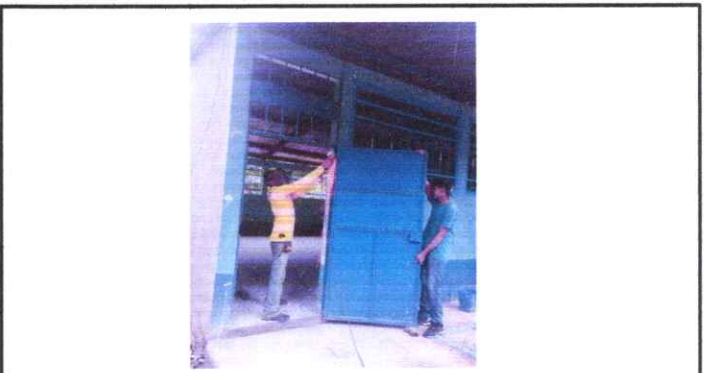

LEVANTAMIENTO DE PUERTAS

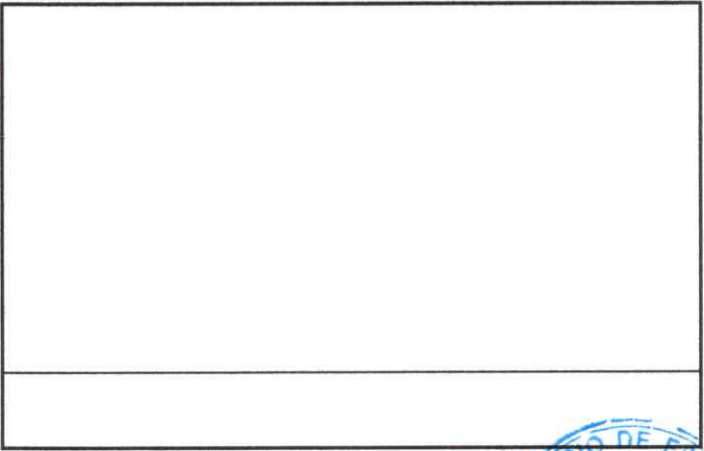
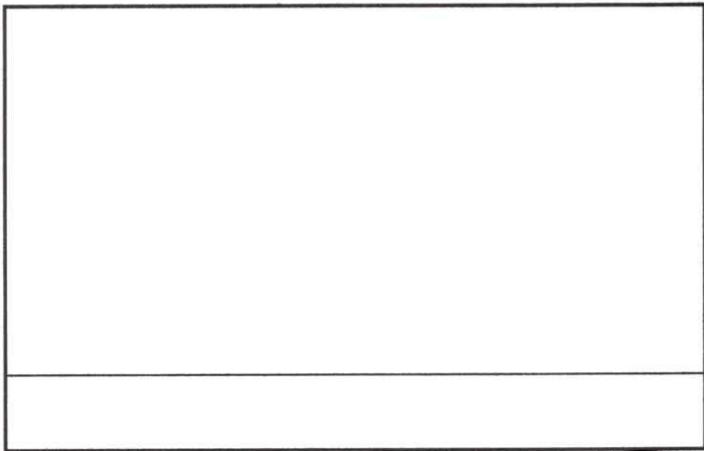

Observación: Si es necesario se pueden agregar hojas adicionales y actualizar el registro de las

Mayra Escalante
Firma y sello del Presidente de la OPF



[Signature]
Firma y Sello Director Centro Educativo Público

