



**REGISTRO FOTOGRÁFICO
PROGRAMA DE MANTENIMIENTO DE EDIFICIOS ESCOLARES PÚBLICOS**

SITUACIÓN DEFICIENCIAS DETERMINADAS

PREVIO

DURANTE

POSTERIOR

DEPARTAMENTO:	IZABAL	MUNICIPIO:	LOS AMATES
NOMBRE DEL ESTABLECIMIENTO:	INEB DE TELESECUNDARIA ARNALDO NEFTALÍ NOR	DIRECCIÓN DEL ESTABLECIMIENTO:	ALDEA LA PALMILLA, LOS AMATES, IZABAL.
CÓDIGO DEL ESTABLECIMIENTO:	18-05-2229-45	FECHA:	21/02/2024

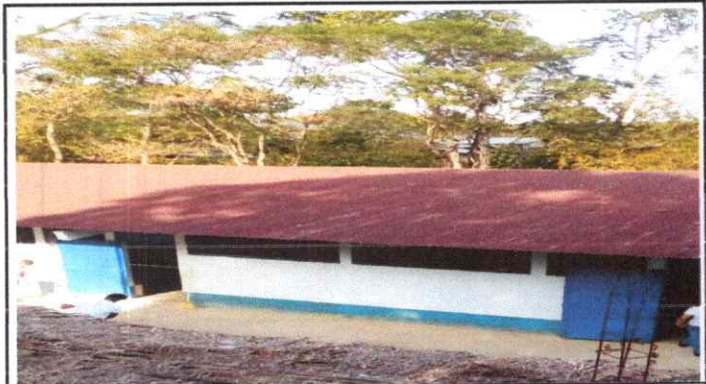

Sustitución de lámina, por lámina troquelada aluzinc calibre 26



Sustitución de lámina, por lámina troquelada aluzinc calibre 26



Sustitución de lámina, por lámina troquelada aluzinc calibre 26



Sustitución de lámina, por lámina troquelada aluzinc calibre 26

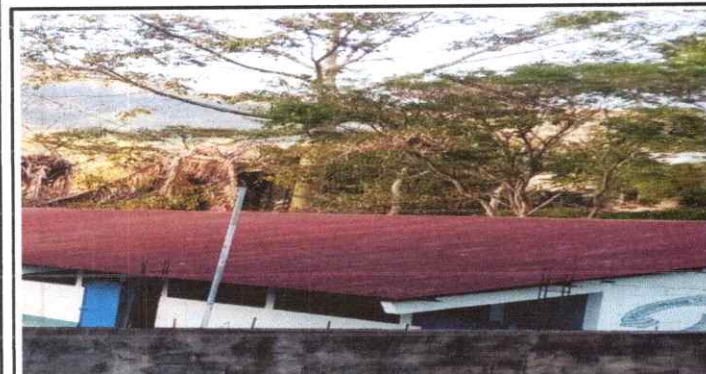



Mantenimiento a estructura de soporte de metal



Sustitución de Estructura de soporte de metal, por metal.

Observación: Si es necesario se pueden agregar hojas adicionales y actualizar el número de hojas.

Patricia O V
 PATRICIA ORELLANA VELÁSQUEZ
 Firma y sello del Presidente de la OPF

Luis Abel Jacinto Ventura
 LUIS ABEL JACINTO VENTURA
 Firma y Sello Director Centro Educativo Público