



SITUACIÓN DEFICIENCIAS DETERMINADAS

PREVIO

DURANTE

POSTERIOR

DEPARTAMENTO:	IZABAL	MUNICIPIO:	LOS AMATES
NOMBRE DEL ESTABLECIMIENTO:	EORM	DIRECCIÓN DEL ESTABLECIMIENTO:	ALDEA CAMPO DOS
CÓDIGO DEL ESTABLECIMIENTO:	18-05-1965-43	FECHA:	21/02/2024

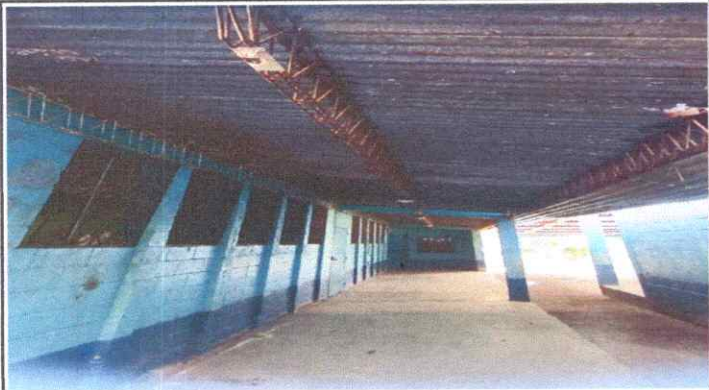

Sustitución de Lámina



Mantenimiento a Estructura de soporte de metal



Mantenimiento a Estructura



Sustitución de Chapa



Sustitución se Portón de Metal



Mantenimiento a Balcones de Metal

Observación: Si es necesario se pueden agregar hojas adicionales y actualizar el número de hojas.

Dora Cáceres

Firma y sello del Presidente de la OPF



[Signature]

Firma y Sello Director Centro Educativo Público





Ministerio de Educación
Guatemala

REGISTRO FOTOGRÁFICO PROGRAMA DE MANTENIMIENTO DE EDIFICIOS ESCOLARES PÚBLICOS

PRA-FOR-123
Versión 1

SITUACIÓN DEFICIENCIAS DETERMINADAS

PREVIO

DURANTE

POSTERIOR

DEPARTAMENTO:	IZABAL	MUNICIPIO:	LOS AMATES
NOMBRE DEL ESTABLECIMIENTO:	EORM	DIRECCIÓN DEL ESTABLECIMIENTO:	ALDEA CAMPO DOS
CÓDIGO DEL ESTABLECIMIENTO:	18-05-1965-43	FECHA:	21/02/2024



Sustitución de canales de PVC



Sustitución de Bajada de Agua Pluvial de Metal por Tubo PVC

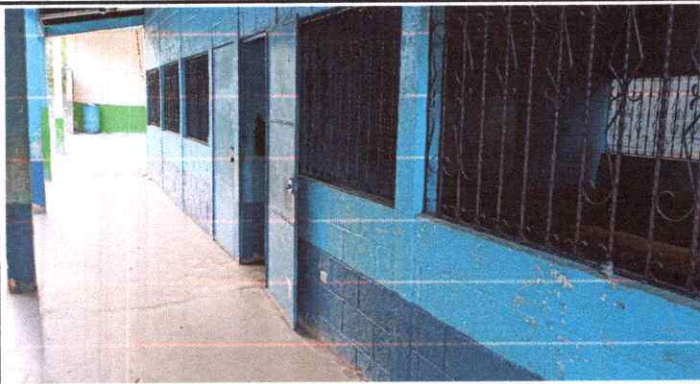

Pintura en Muros Exteriores e Interiores



Sustitución de Accesorios y Tapadera de Inodoro



Mantenimiento a Puertas de Metal

Observación: Si es necesario se pueden agregar hojas adicionales y actualizar el número de hojas.

Dora Cáceres

Firma y sello del Presidente de la OPR



Firma y Sello Director Centro Educativo Público

