

SITUACIÓN DEFICIENCIAS DETERMINADAS

PREVIO

DURANTE

POSTERIOR

DEPARTAMENTO:	IZABAL	MUNICIPIO:	LOS AMATES
NOMBRE DEL ESTABLECIMIENTO:	ESCUELA OFICIAL RURAL MIXTA	DIRECCIÓN DEL ESTABLECIMIENTO:	ALDEA MONTUFAR
CÓDIGO DEL ESTABLECIMIENTO:	18-05-1962-43	FECHA:	7/11/2024



Foto 1: Sustitución de lámina por lámina troquelada aluzinc calibre 26



Foto 2: Sustitución de estructura de soporte de madera por metal.



Foto 3: Mantenimiento a estructura de puerta (lijado y pintado)



Foto 4: Sustitución de chapa







Foto 5: Mantenimiento a estructura de metal de ventana

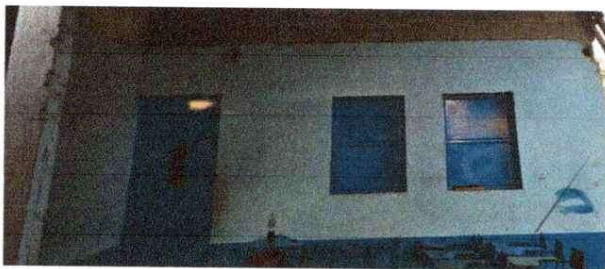

Foto 6: Sustitución de ventanas de madera por ventanas de PVC

Observación: Si es necesario se pueden agregar hojas adicionales y actualizar el número de hojas.

 Firma y sello del Presidente de la OPF	 Firma y Sello Director Centro Educativo Público
---	--

 MINISTERIO DE EDUCACIÓN
 Escuela Oficial Rural Mixta

 ESCUELA OFICIAL RURAL MIXTA
 DIRECCION
 ALDEA MONTUFAR, IZABAL

JACIÓN DEFICIENCIAS DETERMINAL

PREVIO

DURANTE

POSTERIOR

DEPARTAMENTO:	IZABAL	MUNICIPIO:	LOS AMATES
NOMBRE DEL ESTABLECIMIENTO:	ESCUELA OFICIAL RURAL MIXTA	DIRECCIÓN DEL ESTABLECIMIENTO:	ALDEA MONTUFAR
CÓDIGO DEL ESTABLECIMIENTO:	18-05-1962-43	FECHA:	29/11/2024



Foto 7: Mantenimiento a balcones de metal.



Foto 8: Sustitución de piso de torta de cemento por piso de granito.







Foto 9: Pintura en muro exterior



Foto 10: Mantenimiento a estructura de puerta de servicio Sanitario.

Observación: Si es necesario se pueden agregar hojas adicionales y actualizar el número de hojas.

 Firma y sello del Presidente del Comité Directivo 	 Firma y Sello Director Centro Educativo Público 
---	---