



**REGISTRO FOTOGRÁFICO
PROGRAMA DE MANTENIMIENTO DE EDIFICIOS ESCOLARES PÚBLICOS**

PRA-FOR-123
Versión 1

Ministerio de Educación
G U A T E M A L A

SITUACIÓN DEFICIENCIAS DETERMINADAS

PREVIO

DURANTE

POSTERIOR

DEPARTAMENTO:	IZABAL	MUNICIPIO:	LOS AMATES
NOMBRE DEL ESTABLECIMIENTO:	ESCUELA OFICIAL RURAL MIXTA	DIRECCIÓN DEL ESTABLECIMIENTO:	ALDEA NUEVA CONCEPCION, LOS AMATES, IZABAL
CÓDIGO DEL ESTABLECIMIENTO:	18-05-1958-43	FECHA:	21 DE FEBRERO DE 2024



Impermeabilización de losa



Sustitución de piso de granito



Sustitución de canal de pvc



Sustitución de porton de la entrada principal







Reparación de muro perimetral de block con tubo hg y malla galvanizada, soleras intermedias y columnas.

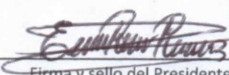

Instalación de depósito para agua

Observación: Si es necesario se pueden agregar hojas adicionales y actualizar el número de hojas.

Firma y sello del Presidente de la OPE  

Firma y Sello Director Centro Educativo Público  



**REGISTRO FOTOGRÁFICO
PROGRAMA DE MANTENIMIENTO DE EDIFICIOS ESCOLARES PÚBLICOS**

PRA-FOR-123
Versión 1

Ministerio de Educación
G u a t e m a l a

SITUACIÓN DEFICIENCIAS DETERMINADAS

PREVIO

DURANTE

POSTERIOR

DEPARTAMENTO:	IZABAL	MUNICIPIO:	LOS AMATES
NOMBRE DEL ESTABLECIMIENTO:	ESCUELA OFICIAL RURAL MIXTA	DIRECCIÓN DEL ESTABLECIMIENTO:	ALDEA NUEVA CONCEPCION, LOS AMATES, IZABAL
CÓDIGO DEL ESTABLECIMIENTO:	18-05-1958-43	FECHA:	21 DE FEBRERO DE 2024



Reparación e instalación de azulejo en pila

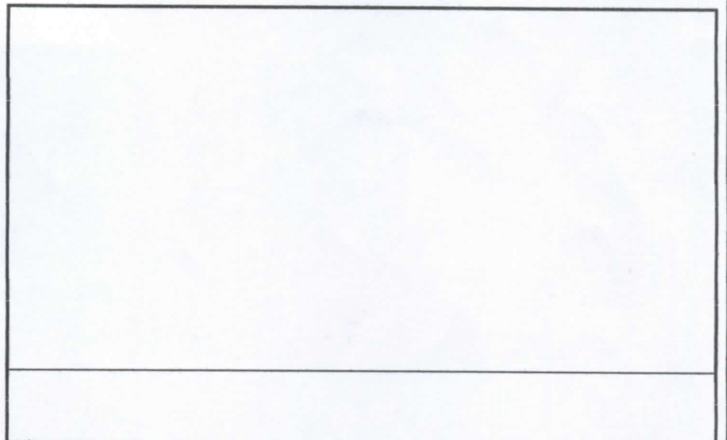
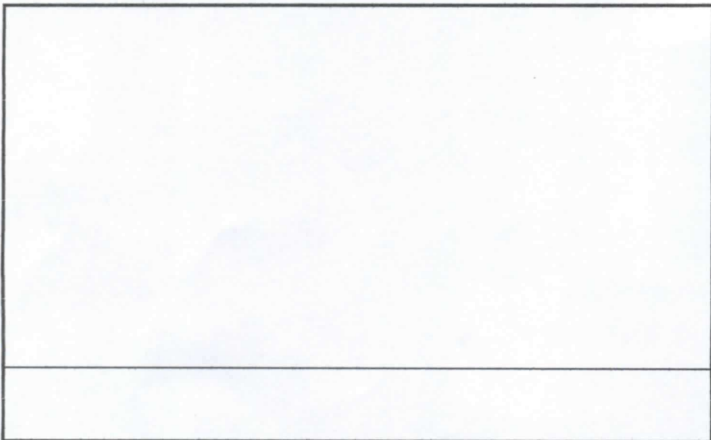
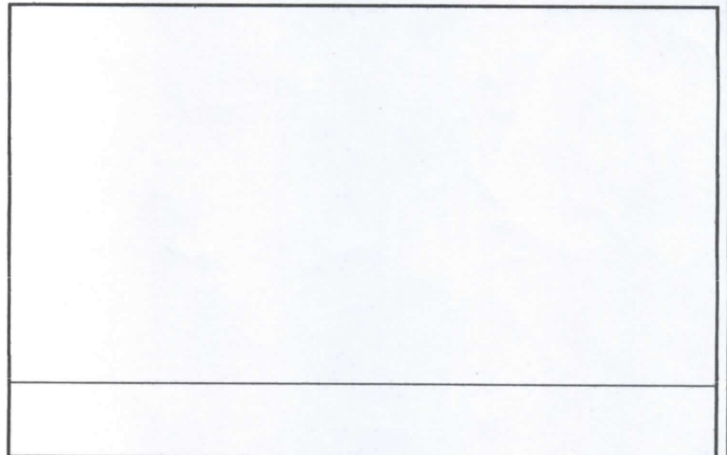
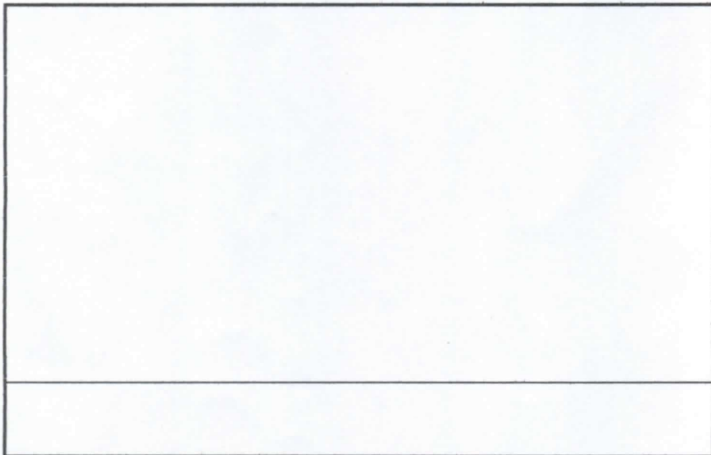

Observación: Si es necesario se pueden agregar hojas adicionales y actualizar el número de hojas.

 Firma y sello del Presidente de la CPE	 Firma y Sello Director Centro Educativo Público
---	--

