

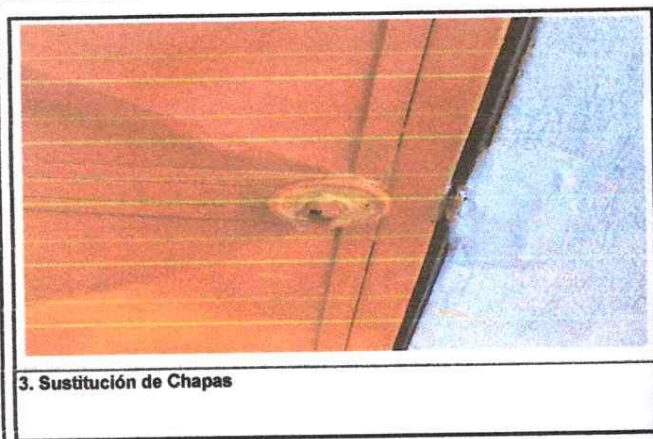

SITUACIÓN DEFICIENCIAS DETERMINADAS PREVIO DURANTE POSTERIOR

DEPARTAMENTO:	Izabal	MUNICIPIO:	Los Amates
NOMBRE DEL ESTABLECIMIENTO:	E. O. R. M.	DIRECCIÓN DEL ESTABLECIMIENTO:	Aldea Vista Hermosa
CÓDIGO DEL ESTABLECIMIENTO:	18-05-1022-43	FECHA:	20/9/2024



Observación: Si es necesario se pueden agregar hojas adicionales y actualizar el número de hojas.

Firma y sello del Presidente de la OPF

 Aldea Vista Hermosa
 Escuela Oficial
 Rural Mixta

Firma y Sello Director Centro Educativo Público

 ESCUELA OFICIAL RURAL MIXTA
 ALDEA VISTA HERMOSA
 DIRECCION
 LOS AMATES, IZABAL

SITUACIÓN DEFICIENCIAS DETERMINADAS

PREVIO

DURANTE

POSTERIOR

DEPARTAMENTO:	Izabal	MUNICIPIO:	Los Amates
NOMBRE DEL ESTABLECIMIENTO:	E.O.R.M.	DIRECCIÓN DEL ESTABLECIMIENTO:	Aldea Vista Hermosa
CÓDIGO DEL ESTABLECIMIENTO:	18-05-1022-43	FECHA:	20/9/2024



7. Sustitución de lavamanos

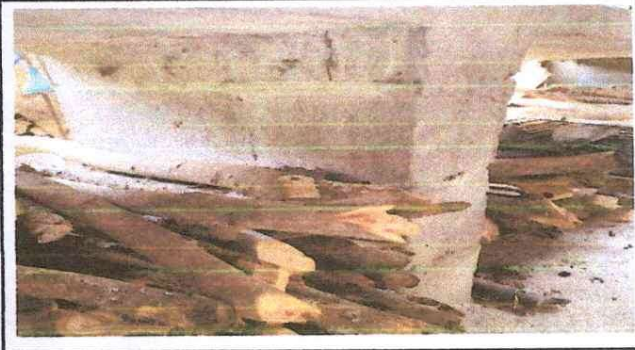

8. Instalación de azulejo en estufa rural



9. Sustitución de estufa rural (completa) incluye chimenea y plancha de metal



10. Sustitución de chimenea de cemento

Observación: Si es necesario se pueden agregar hojas adicionales y actualizar el número de hojas.

 Firma y sello del Presidente de la OPF	 Firma y Sello Director Centro Educativo Público
---	---

