



**REGISTRO FOTOGRÁFICO  
PROGRAMA DE MANTENIMIENTO DE EDIFICIOS ESCOLARES PÚBLICOS**

PRA-FOR-123  
Versión 1

SITUACIÓN DEFICIENCIAS DETERMINADAS

PREVIO

DURANTE

POSTERIOR

DEPARTAMENTO:	IZABAL	MUNICIPIO:	LOS AMATES
NOMBRE DEL ESTABLECIMIENTO:	EORM	DIRECCIÓN DEL ESTABLECIMIENTO:	ALDEA LA LOMA
CÓDIGO DEL ESTABLECIMIENTO:	18-05-0687-43	FECHA:	15/10/2024



SERVICIOS SANITARIOS



MANTENIMIENTO A BALCONES DE METAL



SUSTITUCIÓN DE CHAPAS Y MANTENIMIENTO DE LAS PUERTAS

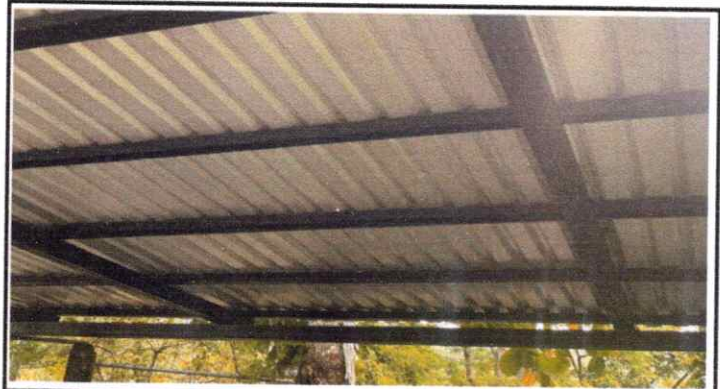

CUBIERTA DE LÁMINA

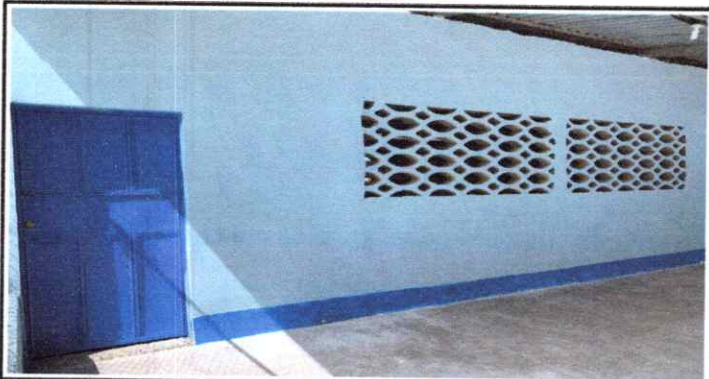

PINTURA EN MUROS EXTERIORES E INTERIORES

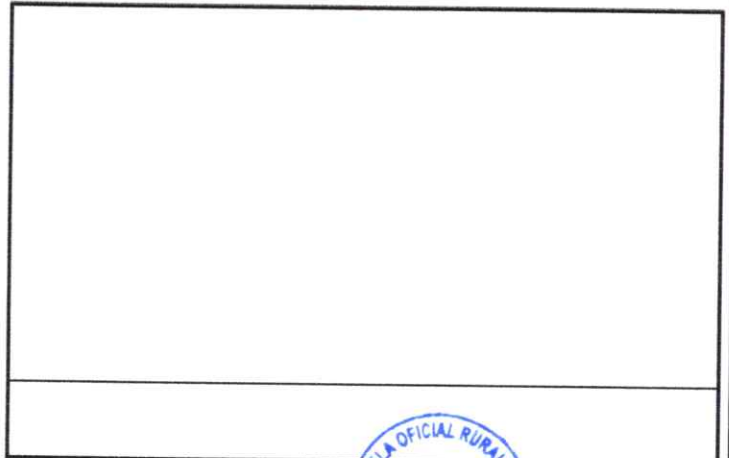

Observación: Si es necesario se pueden agregar hojas adicionales y actualizar el número de hojas.

Rosaldy Valeska P.G.

Firma y sello del Presidente de la OPF



*[Handwritten Signature]*

Firma y Sello Director Centro Educativo Público







Ministerio de Educación  
Guatemala

# REGISTRO FOTOGRÁFICO PROGRAMA DE MANTENIMIENTO DE EDIFICIOS ESCOLARES PÚBLICOS

PRA-FOR-123  
Versión 1

SITUACIÓN DEFICIENCIAS DETERMINADAS

PREVIO

DURANTE

POSTERIOR

DEPARTAMENTO:	IZABAL	MUNICIPIO:	LOS AMATES
NOMBRE DEL ESTABLECIMIENTO:	EORM	DIRECCIÓN DEL ESTABLECIMIENTO:	ALDEA LA LOMA
CÓDIGO DEL ESTABLECIMIENTO:	18-05-0687-43	FECHA:	15/10/2024



REPARACIÓN SISTEMA ELÉCTRICO

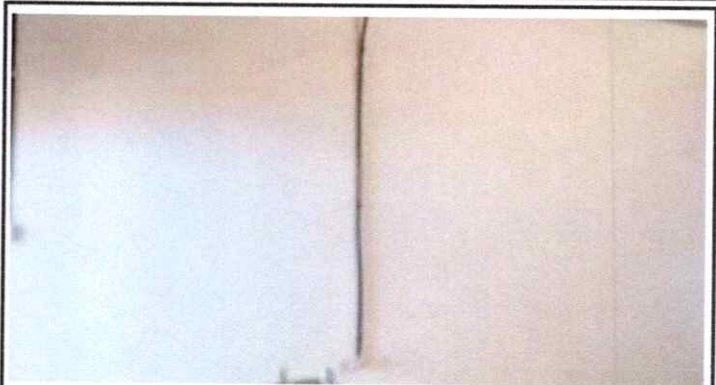

REPARACIÓN DE REPELLO

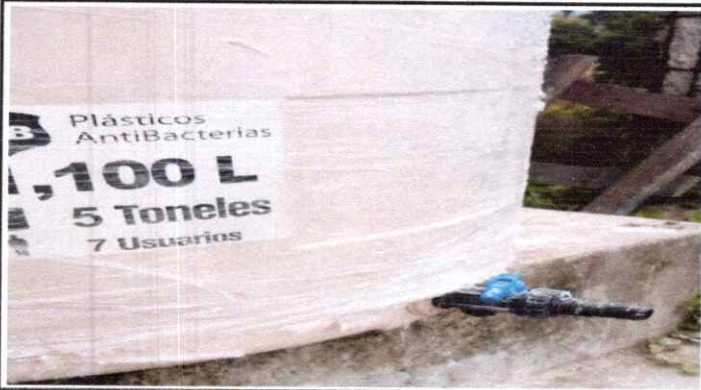

SUSTITUCIÓN DE DEPÓSITO DE AGUA 1100 LT



REPARACIÓN DE PLANCHAS DE CONCRETO DE PATIO



SUSTITUCIÓN DE CANAL DE METAL



SUSTITUCIÓN DE LÁMINA

Observación: Si es necesario se pueden agregar hojas adicionales y actualizar el número de hojas.

Rosaldy valeska P.G

Firma y sello del Presidente de la OPF



Firma y Sello Director Centro Educativo Público

