



Ministerio de Educación
Guatemala

REGISTRO FOTOGRÁFICO PROGRAMA DE MANTENIMIENTO DE EDIFICIOS ESCOLARES PÚBLICOS

PRA-FOR-123
Versión 1

SITUACIÓN DEFICIENCIAS DETERMINADAS

PREVIO

DURANTE

POSTERIOR

DEPARTAMENTO:	IZABAL	MUNICIPIO:	LOS AMATES
NOMBRE DEL ESTABLECIMIENTO:	EORM	DIRECCIÓN DEL ESTABLECIMIENTO:	ALDEA LA LOMA
CÓDIGO DEL ESTABLECIMIENTO:	18-05-0687-43	FECHA:	25/09/2024



SERVICIOS SANITARIOS



MANTENIMIENTO A BALCONES DE METAL



SUSTITUCIÓN DE CHAPAS Y MANTENIMIENTO DE LAS PUERTAS

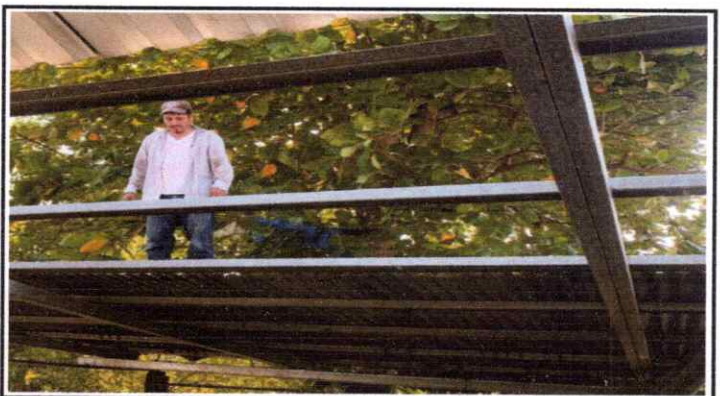

CUBIERTA DE LÁMINA



PINTURA EN MUROS EXTERIORES E INTERIORES

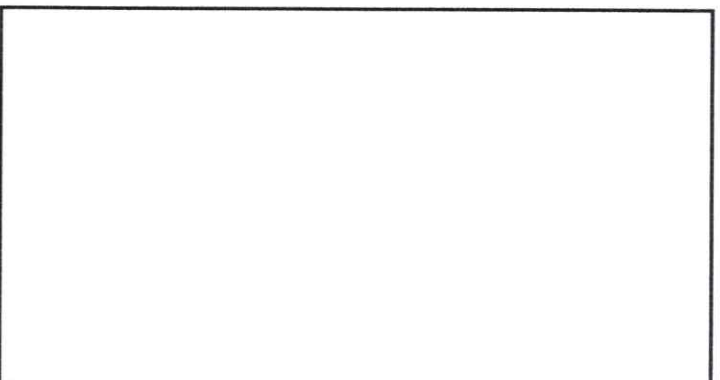

Observación: Si es necesario se pueden agregar hojas adicionales y actualizar el número de hojas.

Rosaldy valetia P.G.

Firma y sello del Presidente de la OPE



Firma y Sello Director Centro Educativo Público





Ministerio de Educación
Guatemala

REGISTRO FOTOGRÁFICO PROGRAMA DE MANTENIMIENTO DE EDIFICIOS ESCOLARES PÚBLICOS

PRA-FOR-123
Versión 1

SITUACIÓN DEFICIENCIAS DETERMINADAS

PREVIO

DURANTE

POSTERIOR

DEPARTAMENTO:	IZABAL	MUNICIPIO:	LOS AMATES
NOMBRE DEL ESTABLECIMIENTO:	EORM	DIRECCIÓN DEL ESTABLECIMIENTO:	ALDEA LA LOMA
CÓDIGO DEL ESTABLECIMIENTO:	18-05-0687-43	FECHA:	4/10/2024

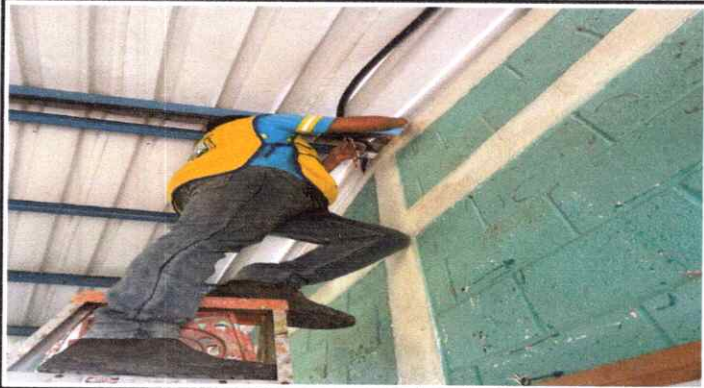

REPARACIÓN SISTEMA ELÉCTRICO



REPARACIÓN DE REPELLO

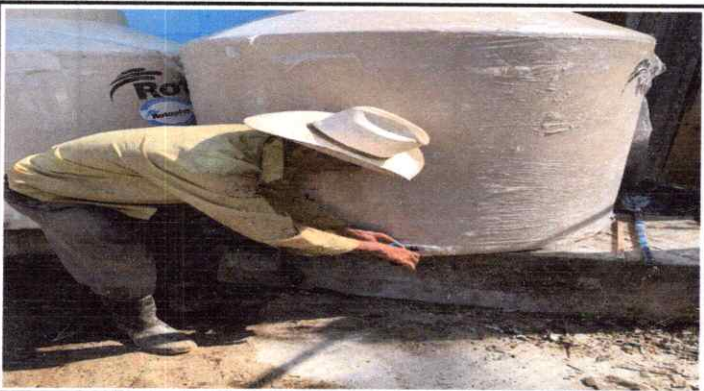

SUSTITUCIÓN DE DEPÓSITO DE AGUA 1100 LT



REPARACIÓN DE PLANCHAS DE CONCRETO DE PATIO



SUSTITUCIÓN DE CANAL DE METAL



SUSTITUCIÓN DE LÁMINA

Observación: Si es necesario se pueden agregar hojas adicionales y actualizar el número de hojas.

Rosaldy valeska P.G.

Firma y sello del Presidente de la O.P.



Firma y Sello Director Centro Educativo Público

