



**REGISTRO FOTOGRÁFICO  
PROGRAMA DE MANTENIMIENTO DE EDIFICIOS ESCOLARES PÚBLICOS**

Ministerio de Educación  
Guatemala

SITUACIÓN DEFICIENCIAS DETERMINADAS

PREVIO

DURANTE

POSTERIOR

DEPARTAMENTO:	Izabal	MUNICIPIO:	Los Amates
NOMBRE DEL ESTABLECIMIENTO:	Instituto Mixto de Educación Básica "José Milla"	DIRECCIÓN DEL ESTABLECIMIENTO:	Cabecera Municipal
CÓDIGO DEL ESTABLECIMIENTO:	18-05-0478-45	FECHA:	30/04/2024



Foto 1: Sustitución de Láminas.



Foto 2: Mantenimiento y pintura anticorrosiva a puertas de todo el establecimiento.



Foto 3: Sustitución de Puertas de Madera.



Foto 4: Sustitución de Persianas.



Foto 5: Mantenimiento y Pintura anticorrosiva a Balcones de todo el establecimiento.



Foto 6: Sustitución de Piso de Concreto en el ingreso del establecimiento.

Observación: Si es necesario se pueden agregar hojas adicionales y actualizar el número de hojas.

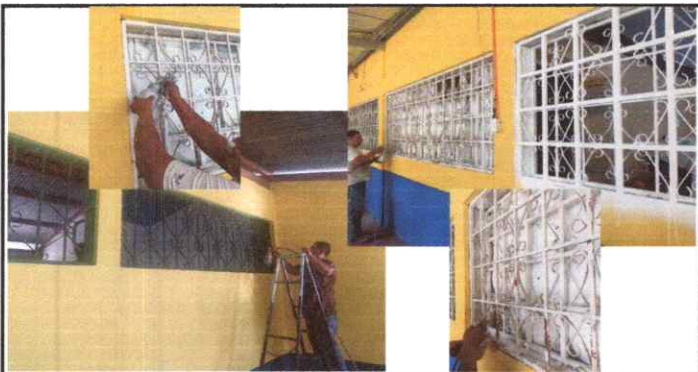
Firma y sello del Presidente de la ORF.

Firma y Sello Director Centro Educativo Público



**REGISTRO FOTOGRÁFICO  
PROGRAMA DE MANTENIMIENTO DE EDIFICIOS ESCOLARES PÚBLICOS**

PRA-FOR-123  
Versión 1

Ministerio de Educación  
Guatemala

SITUACIÓN DEFICIENCIAS DETERMINADAS

PREVIO

DURANTE

POSTERIOR

DEPARTAMENTO:	Izabal	MUNICIPIO:	Los Amates
NOMBRE DEL ESTABLECIMIENTO:	Instituto Mixto de Educación Básica "José Milla"	DIRECCIÓN DEL ESTABLECIMIENTO:	Cabecera Municipal
CÓDIGO DEL ESTABLECIMIENTO:	18-05-0478-45	FECHA:	30/04/2024



Foto 7: Modificación de Cuneta de Concreto.



Foto 8: Aplicación de Pintura de Aceite en Exterior de Muro Perimetral.

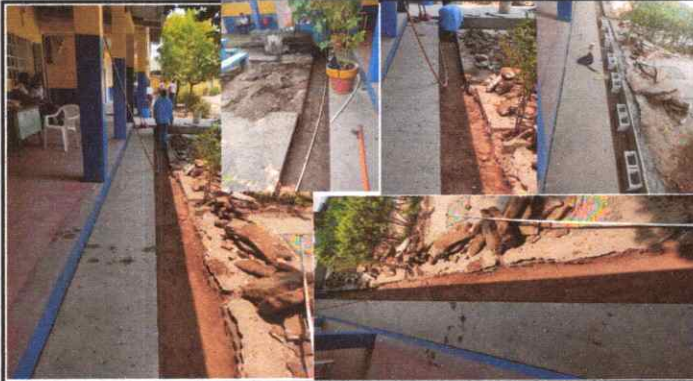

Foto 9: Lijado, Pintura anticorrosiva a Barrandales.



Foto 10: Sustitución de Plafoneras, Interruptores Simples y Dobles, así como Tomacorrientes, Tubo ductos y Bombillas ahorradoras.



Foto 11: Instalación de Deposito de agua más grande, para abastecimiento de varias áreas del establecimiento.



Foto 12: Instalación de Pilas con abastecimiento del servicio de agua entubada.

Observación: Si es necesario se pueden agregar hojas adicionales y actualizar el número de hojas.

Firma y sello del Presidente de la OPE  

Firma y Sello Director Centro Educativo Público  
