



**REGISTRO FOTOGRÁFICO
PROGRAMA DE MANTENIMIENTO DE EDIFICIOS ESCOLARES PÚBLICOS**

PRA-FOR-123
Versión 1

SITUACIÓN DEFICIENCIAS DETERMINADAS

PREVIO

DURANTE

POSTERIOR

DEPARTAMENTO:	Izabal	MUNICIPIO:	Los Amates
NOMBRE DEL ESTABLECIMIENTO:	EORM	DIRECCIÓN DEL ESTABLECIMIENTO:	Aldea Cerro Chino
CÓDIGO DEL ESTABLECIMIENTO:	18-05-0455-43	FECHA:	21/02/2024

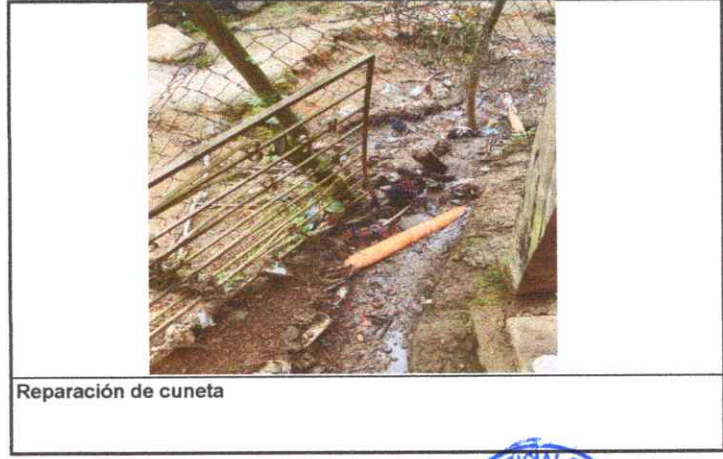
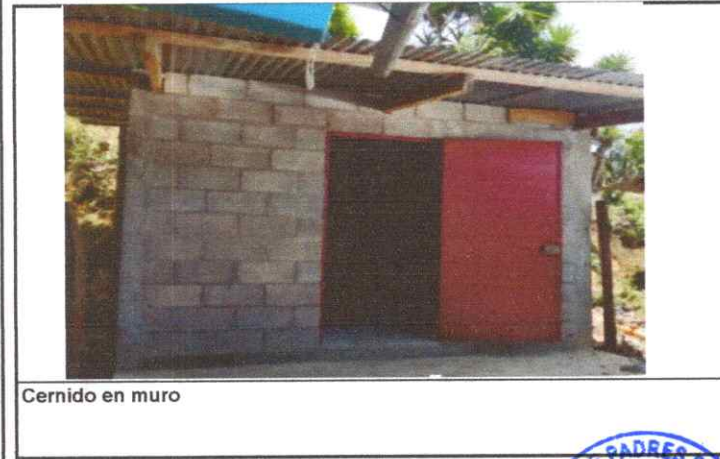

Observación: Si es necesario se pueden agregar hojas adicionales y actualizar el número de hojas.





Firma y sello del Presidente de la OPF Firma y Sello Director Centro Educativo Público



Ministerio de Educación
Guatemala

REGISTRO FOTOGRÁFICO PROGRAMA DE MANTENIMIENTO DE EDIFICIOS ESCOLARES PÚBLICOS

PRA-FOR-123
Versión 1

SITUACIÓN DEFICIENCIAS DETERMINADAS

PREVIO

DURANTE

POSTERIOR

DEPARTAMENTO:	Izabal	MUNICIPIO:	Los Amates
NOMBRE DEL ESTABLECIMIENTO:	EORM	DIRECCIÓN DEL ESTABLECIMIENTO:	Aldea Cerro Chino
CÓDIGO DEL ESTABLECIMIENTO:	18-05-0455-43	FECHA:	21/02/2024



Sustitución de lámina troquelada aluzinc calibre 26



sustitución de estructura de soporte de madera, por metal



Reparación de torta de concreto



sustitución de torta de concreto



cuneta de concreto



pintura de muros exteriores e interiores

Observación: Si es necesario se pueden agregar hojas adicionales y actualizar el número de hojas.

Marta Erlinda Avila Mendez

Firma y sello del Presidente de la O.P.P.



[Signature]

Firma y Sello Director Centro Educativo Público





Ministerio de Educación
Guatemala

REGISTRO FOTOGRÁFICO PROGRAMA DE MANTENIMIENTO DE EDIFICIOS ESCOLARES PÚBLICOS

PRA-FOR-123
Versión 1

SITUACIÓN DEFICIENCIAS DETERMINADAS

PREVIO

DURANTE

POSTERIOR

DEPARTAMENTO:	Izabal	MUNICIPIO:	Los Amates
NOMBRE DEL ESTABLECIMIENTO:	EORM	DIRECCIÓN DEL ESTABLECIMIENTO:	Aldea Cerro Chino
CÓDIGO DEL ESTABLECIMIENTO:	18-05-0455-43	FECHA:	



Sustitucion de canal de metal

Observación: Si es necesario se pueden agregar hojas adicionales y actualizar el número de hojas.

Marta Elinda Cuevas

Firma y sello del Presidente de la OPF



[Handwritten Signature]

Firma y Sello Director Centro Educativo Público

