



**REGISTRO FOTOGRÁFICO
PROGRAMA DE MANTENIMIENTO DE EDIFICIOS ESCOLARES PÚBLICOS**

PRA-FOR-123
Versión 1

SITUACIÓN DEFICIENCIAS DETERMINADAS

PREVIO

DURANTE

POSTERIOR

DEPARTAMENTO:	IZABAL	MUNICIPIO:	LOS AMATES
NOMBRE DEL ESTABLECIMIENTO:	ESCUELA OFICIAL RURAL MIXTA	DIRECCIÓN DEL ESTABLECIMIENTO:	ALDEA CHAMPONA, LOS AMATES, IZABAL.
CÓDIGO DEL ESTABLECIMIENTO:	18-05-0442-43	FECHA:	23/08/2024



SUSTITUCIÓN DE LAMINA POR LAMINA TROQUELADA ALUZINC CALIBRE 26 (COCINA)



SUSTITUCIÓN DE ESTRUCTURA SOPORTE DE MADERA, POR METAL (COCINA)



SUSTITUCIÓN DE PUERTA (COCINA)



SUSTITUCIÓN DE PUERTAS DE SERVICIOS SANITARIOS



MANTENIMIENTO DE ESTRUCTURA DE METAL DE VENTANA (COCINA)

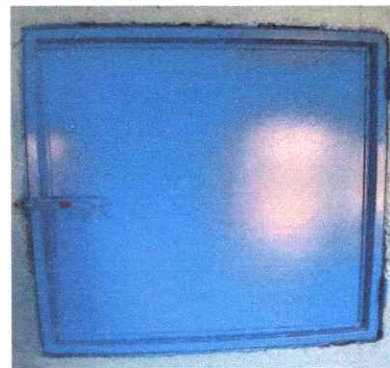

SUSTITUCIÓN DE ESTRUCTURA DE METAL DE VENTANA (COCINA)

Observación: Si es necesario se pueden agregar hojas adicionales y actualizar el número de hojas.

[Handwritten Signature]

Firma y sello del Presidente del COPAF



[Handwritten Signature]

Firma y Sello Director Centro Educativo Público





**REGISTRO FOTOGRÁFICO
PROGRAMA DE MANTENIMIENTO DE EDIFICIOS ESCOLARES PÚBLICOS**

PRA-FOR-123
Versión 1

SITUACIÓN DEFICIENCIAS DETERMINADAS

PREVIO

DURANTE

POSTERIOR

DEPARTAMENTO:	IZABAL	MUNICIPIO:	LOS AMATES
NOMBRE DEL ESTABLECIMIENTO:	ESCUELA OFICIAL RURAL MIXTA	DIRECCIÓN DEL ESTABLECIMIENTO:	ALDEA CHAMPONA, LOS AMATES, IZABAL.
CÓDIGO DEL ESTABLECIMIENTO:	18-05-0442-43	FECHA:	23/08/2024



SUSTITUCIÓN DE BALCONES DE METAL (COCINA)



SUSTITUCIÓN DE TORTA DE CONCRETO (COCINA)



SUSTITUCIÓN DE PISO GRANITO (COCINA)



SUSTITUCIÓN DE PISO CERAMICO (ANTIDESLIZANTE EN SANITARIOS Y DUCHAS)

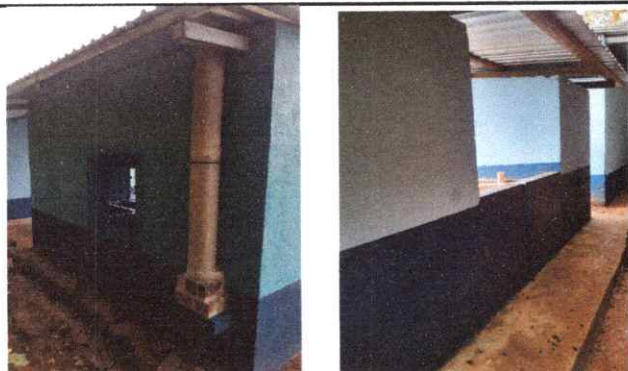

PINTURA EN MUROS EXTERIORES E INTERIORES (COCINA Y SANITARIOS)



SUSTITUCIÓN DE ACCESORIOS INODORO (CONTRA LLAVE, TUBO DE ABASTO Y TANQUE)

Observación: Si es necesario se pueden agregar fotos adicionales y actualizar el número de hojas.

Firma y sello del Presidente de la OPF



Firma y Sello Director Centro Educativo Público





**REGISTRO FOTOGRÁFICO
PROGRAMA DE MANTENIMIENTO DE EDIFICIOS ESCOLARES PÚBLICOS**

PRA-FOR-123
Versión 1

SITUACIÓN DEFICIENCIAS DETERMINADAS

PREVIO

DURANTE

POSTERIOR

DEPARTAMENTO:	IZABAL	MUNICIPIO:	LOS AMATES
NOMBRE DEL ESTABLECIMIENTO:	ESCUELA OFICIAL RURAL MIXTA	DIRECCIÓN DEL ESTABLECIMIENTO:	ALDEA CHAMPONA, LOS AMATES, IZABAL
CÓDIGO DEL ESTABLECIMIENTO:	18-05-0442-43	FECHA:	23/08/2024



SUSTITUCION DE INODOROS



SUSTITUCIÓN DE MEZCLADORA PARA DUCHA

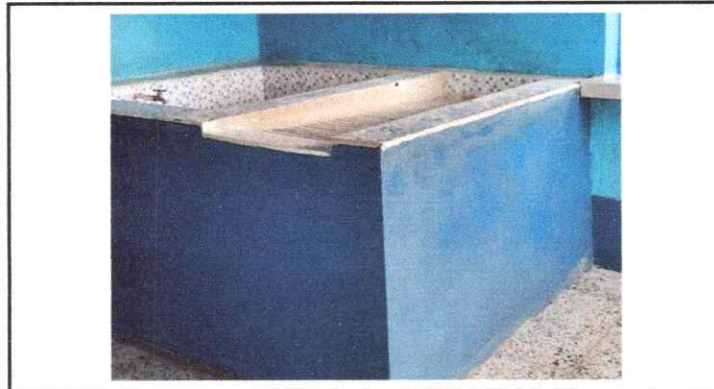

SUSTITUCIÓN DE AZULEJO PARA PILA (COCINA)



SUSTITUCIÓN DE AZULEJOS DE BAÑOS Y DUCHA



SUSTITUCIÓN DE AZULEJO EN MUEBLE DE COCINA (MESÓN)

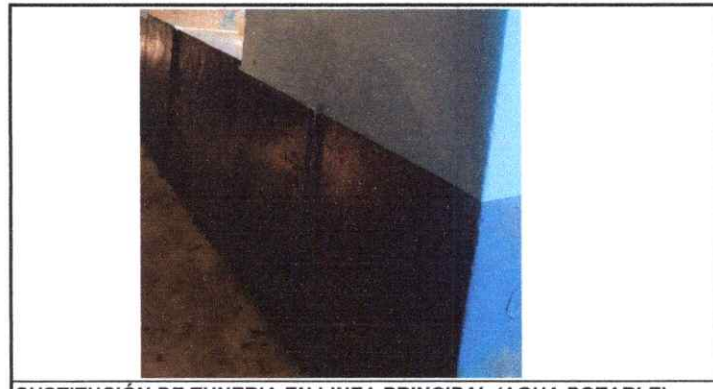

SUSTITUCIÓN DE TUNERIA EN LINEA PRINCIPAL (AGUA POTABLE)

Observación: Si es necesario se pueden agregar hojas adicionales y actualizar el número de hojas.

Firma y sello del Presidente de la OPF



Firma y Sello Director Centro Educativo Público





**REGISTRO FOTOGRÁFICO
PROGRAMA DE MANTENIMIENTO DE EDIFICIOS ESCOLARES PÚBLICOS**

PRA-FOR-123
Versión 1

SITUACIÓN DEFICIENCIAS DETERMINADAS

PREVIO

DURANTE

POSTERIOR

DEPARTAMENTO:	IZABAL	MUNICIPIO:	LOS AMATES
NOMBRE DEL ESTABLECIMIENTO:	ESCUELA OFICIAL RURAL MIXTA	DIRECCIÓN DEL ESTABLECIMIENTO:	ALDEA CHAMPONA, LOS AMATES, IZABAL
CÓDIGO DEL ESTABLECIMIENTO:	18-05-0442-43	FECHA:	23/08/2024

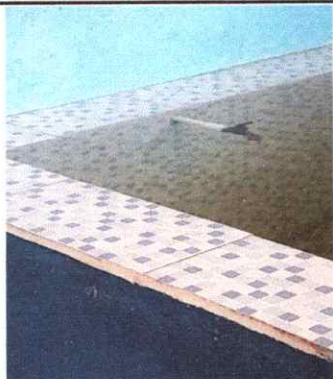

SUSTITUCIÓN DE LLAVE DE CHORRO (COCINA)

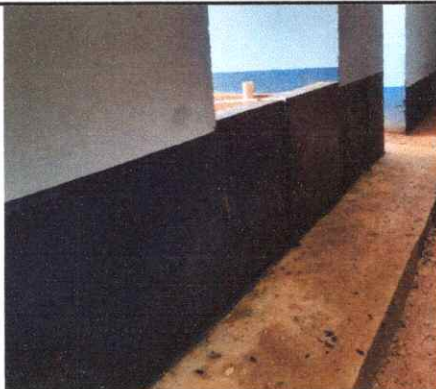

SUSTITUCIÓN DE PLANCHA DE CONCRETO DE PATIO



SUSTITUCIÓN DE INTERRUPTORES SIMPLES (COCINA)

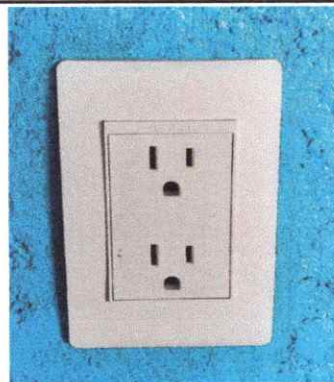

SUSTITUCIÓN DE TOMACORRIENTES DOBLES (COCINA)



SUSTITUCIÓN DE DUCTO ELÉCTRICO Y ACCESORIOS (COCINA)



SUSTITUCIÓN DE ESTUFA RURAL (COMPLETA) INCLUYE CHIMENEA Y PLANCHA DE METAL)

Observación: Si es necesario se pueden agregar hojas adicionales y actualizar el número de hojas.

[Handwritten Signature]

Firma y sello del Presidente de la OPF



[Handwritten Signature]

Firma y Sello Director Centro Educativo Público





**REGISTRO FOTOGRÁFICO
PROGRAMA DE MANTENIMIENTO DE EDIFICIOS ESCOLARES PÚBLICOS**

PRA-FOR-123
Versión 1

SITUACIÓN DEFICIENCIAS DETERMINADAS

PREVIO

DURANTE

POSTERIOR

DEPARTAMENTO:	IZABAL	MUNICIPIO:	LOS AMATES
NOMBRE DEL ESTABLECIMIENTO:	ESCUELA OFICIAL RURAL MIXTA	DIRECCIÓN DEL ESTABLECIMIENTO:	ALDEA CHAMPONA, LOS AMATES, IZABAL.
CÓDIGO DEL ESTABLECIMIENTO:	18-05-0442-43	FECHA:	23/08/2024



REPELLO EN MURO (COCINA)



REPELLO EN MURO (COCINA)

Empty space for additional observations or notes.

Empty space for additional observations or notes.

Empty space for additional observations or notes.

Empty space for additional observations or notes.

Observación: Si es necesario se pueden agregar hojas adicionales y actualizar el número de hojas.

[Handwritten Signature]

Firma y sello del Presidente del Consejo de Padres de Familia



[Handwritten Signature]

Firma y Sello Director Centro Educativo Público

